

SISTEMA DE AUTORIZACIÓN DE IMPORTACIÓN DE PLAGUICIDAS

SOLICITUD DE INSPECCIÓN

Guía de Uso

1. Ingreso al Sistema
2. Validar acceso del Usuario
3. Registro de Solicitud de Inspección
4. Impresión de la solicitud de Inspección

1.- Ingreso al Sistema

Ingresar a la Página web del SENASA: www.senasa.gob.pe

Clic en el banner SITPEL

Hacer un clic en [Sistema de Trámite de Plaguicidas en Línea - SITPEL](#)

- Consulta de Plaguicidas**
 - Resumen:** Consulta de Productos Formulados, Empresas/ Establecimientos Registrados, Asesores de Empresas y Establecimientos
 - SITPEL** Sistema de Trámite de Plaguicidas en Línea - SITPEL
- Bienvenidos al SITPEL**

El Sistema de Trámites de Plaguicidas en Línea SITPEL ha sido desarrollado para realizar sus trámites de plaguicidas a través del portal de SENASA aprobado mediante Resolución Directoral N° 011-2010-AG-SENASA-DIAIA, inicialmente le permitirá realizar el proceso de solicitud de Autorización de Importación de Productos/Ingrediente Activo Plaguicidas. Para el uso de la aplicación deberá contar con la [Clave SITPEL](#) la cual podrá solicitarla a la Subdirección de la Dirección de Insumos Agrícolas del SENASA.

Para el correcto uso del sistema podrá descargar el [Manual de Usuario del SITPEL](#).

La Agencia de Aduana podrá consultar la [Guía Rápida](#) para generar la solicitud de Inspección.

Para mayor información o consulta puede comunicarse a las siguientes direcciones:

hreyes@senasa.gob.pe Ing. Humberto Reyes - Subdirección de Insumos Agrícolas
Teléfono 313-3300 - Anexo: 2149

jguzman@senasa.gob.pe Sr. José Guzmán - Subdirección de Insumos Agrícolas
Teléfono 313-3300 - Anexo: 2147
- TRAZABILIDAD**
 - Denuncia Trazabilidad Mosca**
 - Resumen:** Permite registrar las denuncias de los Productores registrados para el programa de Mosca de Fruta.

2.- Validar acceso del Usuario

En la página inicial, hacer un clic en el icono de la llave para ingresar a la ventana de validación del usuario.

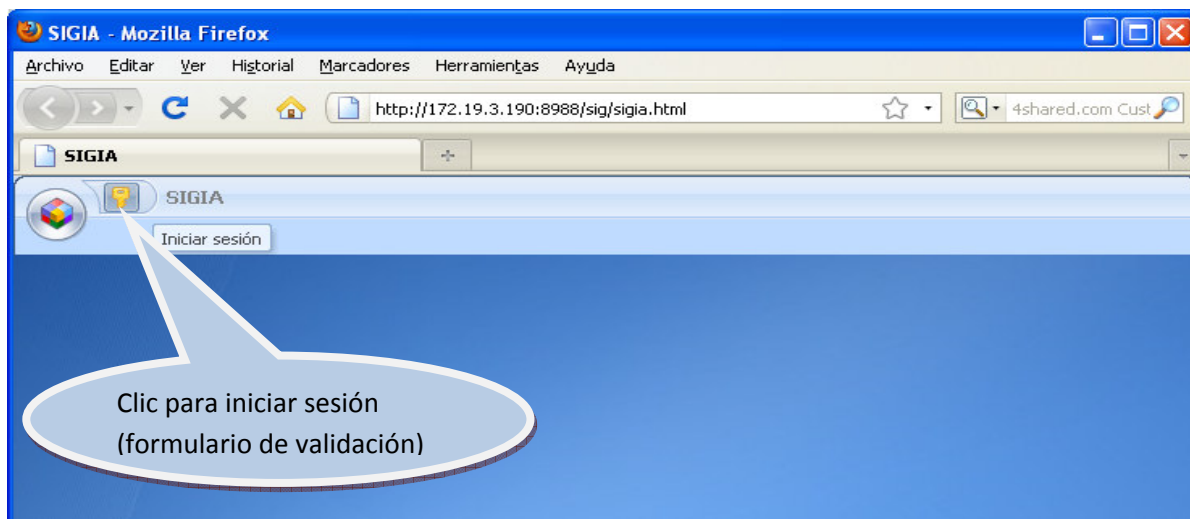

La agencia registrada deberá proporcionar su número de RUC como identificador y proporcionará la contraseña designada por el SENASA.

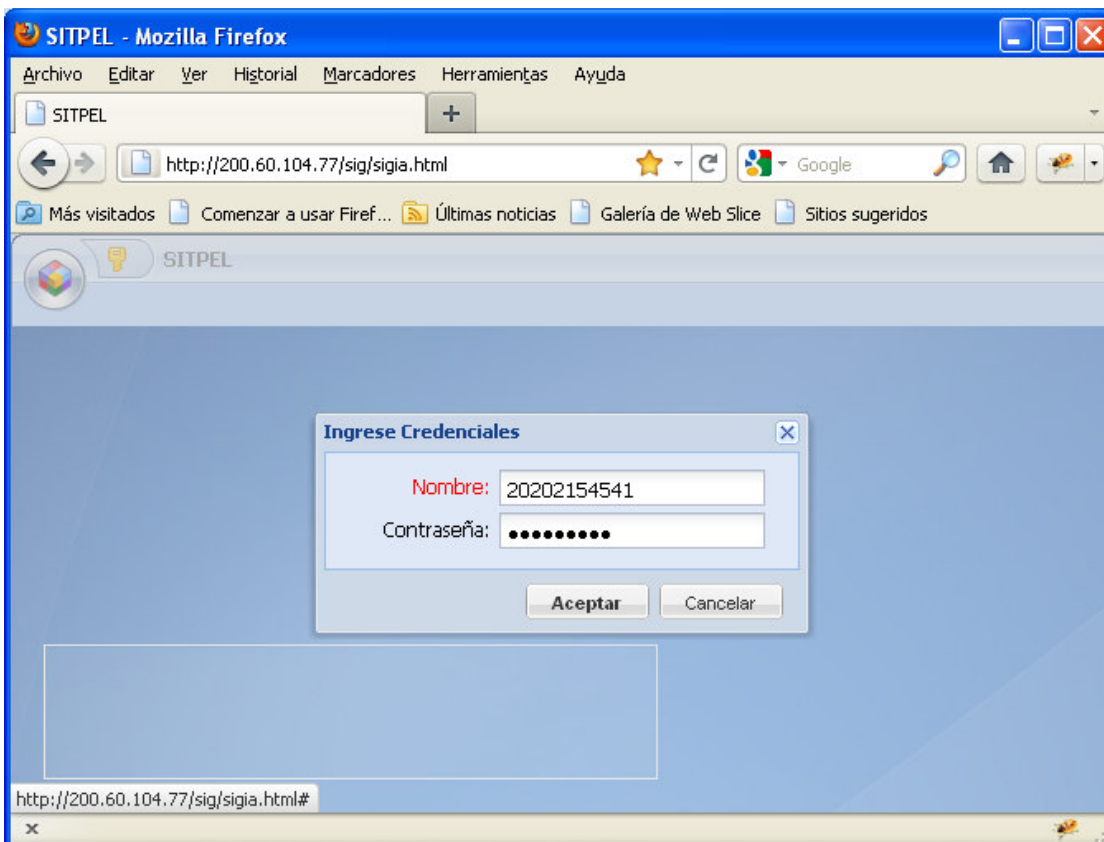

3.- Registro de Solicitud de Inspección

El sistema presenta el menú principal. Utilizaremos las opciones de **Solicitud de Inspección**.

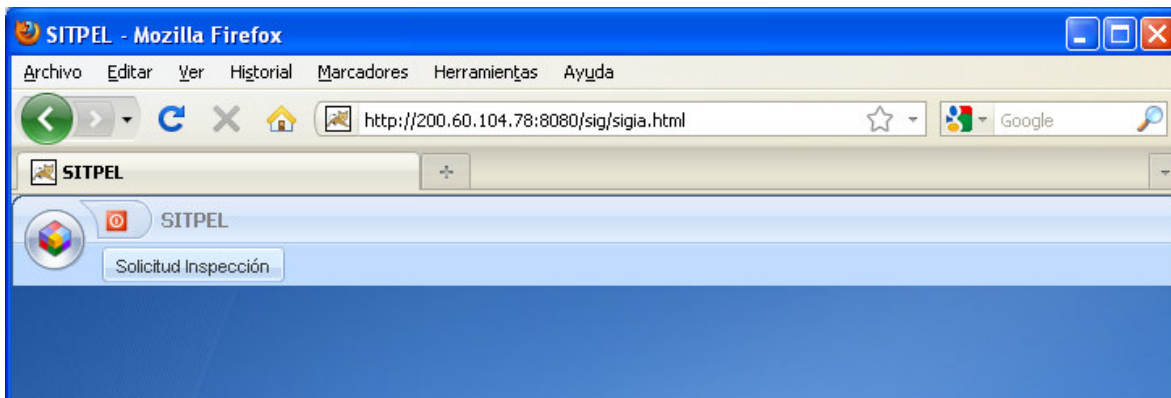

Listado de Solicitudes de Inspección

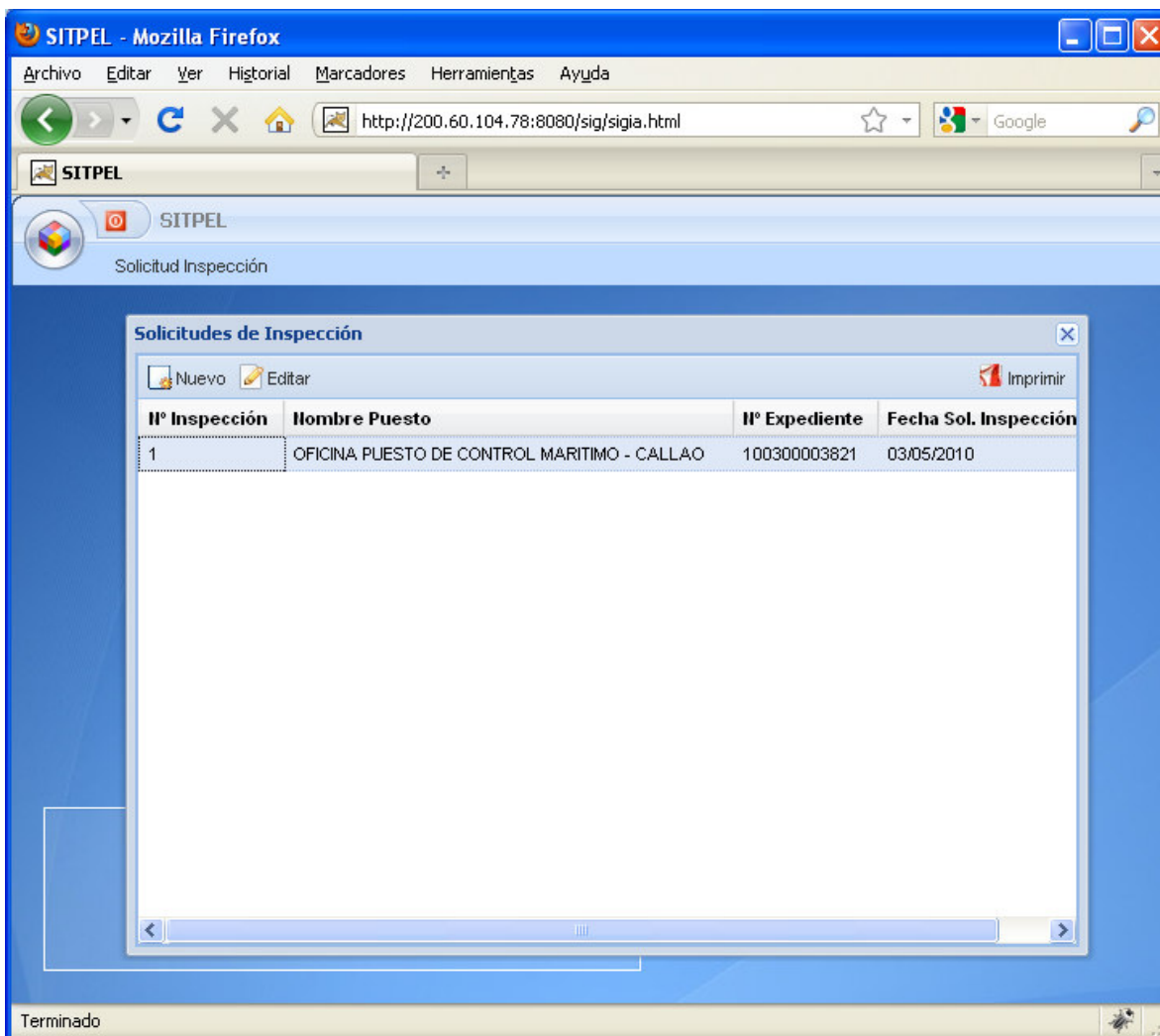

Nueva Solicitud de Inspección:

Clic en el botón **nuevo**

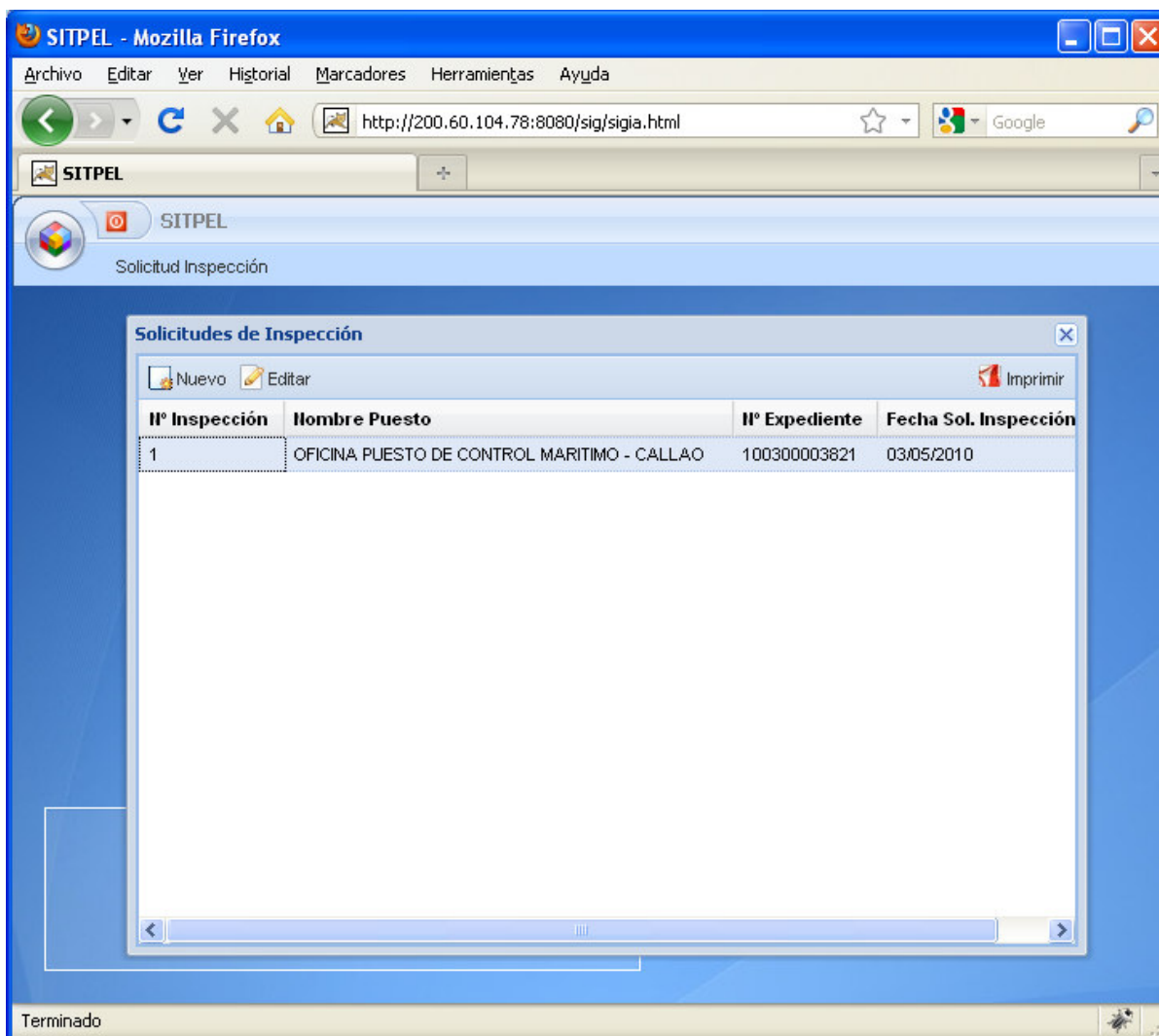
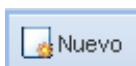

SITPEL - Mozilla Firefox

Archivo Editar Ver Historial Marcadores Herramientas Ayuda

http://200.60.104.78:8080/sig/sigia.html

SITPEL

SITPEL

Solicitud Inspección

Solicitudes de Inspección

Nuevo Editar Imprimir

II° Inspección	Hombre Puesto	II° Expediente	Fecha Sol. Inspección
1	OFICINA PUESTO DE CONTROL MARITIMO - CALLAO	100300003821	03/05/2010

Terminado

Registro de Solicitud de Inspección.

Registro Inspección

Fecha Sol. Inspección: 04/05/2010

Línea Transporte: Seleccione...

Puesto Control: OFICINA PUESTO DE CONTROL AEREO - CAL

Nº DUA:

País Proceden.: OFICINA PUESTO DE CONTROL AEREO - CALLAO

Fecha DUA:

Lugar: OFICINA PUESTO DE CONTROL MARITIMO - CALLAO

Doc. Embarque:

Empresa: Seleccione...

Hora Sugerida:

Nro Aut.	Nombre Producto	Ingrediente
----------	-----------------	-------------

Aceptar Cancelar

Terminado

Definir los siguientes campos:

Fecha de Inspección: Fecha tentativa para realizar la inspección

Puesto de Control: Seleccionar el puesto de control

País Procedencia: Seleccionar el país de procedencia de los productos

Lugar: Seleccionar el lugar de Inspección

Empresa: Seleccionar la empresa titular

Línea Transporte: Seleccionar la línea de transporte

Nro. DUA: **Digitar el Nro. de la DUA en el siguiente formato:**

Nº DUA: 118-2010-10-124233

Fecha DUA: consignar la fecha de la DUA

Doc. Embarque: Definir el Nro. del Documento de Embarque

Hora Sugerida: llenar la fecha y hora sugerida

Una vez registrada la información correcta, se mostrarán los productos a seleccionar por un check.

Importante: **Solo se seleccionará un Producto por solicitud.**

SITPEL - Mozilla Firefox

Archivo Editar Ver Historial Marcadores Herramientas Ayuda

http://200.60.104.78:8080/sig/sigia.html

SITPEL

SITPEL

Solicitud Inspección

Registro Inspección

Fecha Sol. Inspección: 05/01/2011

Línea Transporte: Seleccione...

Puesto Control: OFICINA PUESTO DE CONTROL MARITIMO - (

Nº DUA: 118-2010-10-12433

País Proccenden.: INDIA

Fecha DUA: 05/01/2011

Lugar: ALMACENERA DEL PERU S.A.

Doc. Embarque: BL-COTEG-981726

Empresa: FARMAGRO S.A.

Hora Sugerida: 05/01/2011 11:30

Ibro Aut.	Nombre Producto Ingrediente	Ibro. Comprobante	
<input checked="" type="checkbox"/>	179-AG-SENASA-DIAIA-SIA	CHLORPYRIFOS	44731728, 38410869, 384108

Aceptar Cancelar

88 OFICINA PUESTO DE CONTROL MARITIMO - CALLAO 100300012032 44732473

http://200.60.104.78:8080/sig/sigia.html#

Hacer un clic en el botón Aceptar para generar la solicitud y enviar la misma al puesto de control definido en la solicitud.

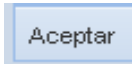

4.- Impresión de la solicitud de Inspección

Una vez generado el registro, se procederá a imprimir la solicitud de Inspección la cual deberá adjuntar a la documentación a presentar en los terminales (Marítimo o aéreo).

report (application/pdf Objeto) - Mozilla Firefox

Archivo Editar Ver Historial Marcadores Herramientas Ayuda

SITPEL report (application/pdf Objeto) Módulo de Administración del Portal Au...

http://200.60.104.77/sig/report?c=d&f=solicitud-inspeccion-13083530398

Más visitados Comenzar a usar Firef... Últimas noticias Galería de Web Slice Sitios sugeridos

1 / 1 75% Buscar

Ministerio de Agricultura
SENASA
Servicio Nacional de Sanidad Agraria
PERU

AUTORIZACIÓN DE IMPORTACIÓN DE PLAGUICIDA DE USO AGRÍCOLA

SOLICITUD DE INSPECCIÓN N° : 0564

Datos generales:

Agencia Aduanera : AUSA ADUANAS S.A

Razón Social : FARMEX S.A.

Puesto de Control : OFICINA PUESTO DE CONTROL MARITIMO - CALLAO

Lugar de Inspección : NEPTUNIA S.A. (Villegas)

Fecha de solicitud : 2011-06-17 00:00:00.0

N° DUA : 118-2011-10-213028

Doc. Embarque : 7516-0464-105011

País Procedencia : COLOMBIA

Autorizaciones:

N° REGISTRO	NOMBRE COMERCIAL / COMÚN	TIPO
648-AG-SENASA-DIAIA-SIA	ROUNDUP	PRODUCTO

Otra manera de reimprimir la solicitud de Inspección es seleccionar el registro o fila de la lista y hacer un clic en Imprimir

Nº Inspección	Nombre Puesto	Nº Expediente	Fecha Sol. Inspección
1	OFICINA PUESTO DE CONTROL MARITIMO - CALLAO	100300003821	03/05/2010

Below the table is a large empty white area. At the bottom of the browser window, the address bar shows "http://200.60.104.78:8080/sig/sigia.html#".