

REPORTE EPIDEMIOLOGICO SEMANAL
(Enfermedades de los animales terrestres)

AÑO : 2017
MES : DICIEMBRE
SEM : 50
FECHA : 22/12/2017

Reporte epidemiológico de enfermedades en ANIMALES DOMÉSTICOS en el Perú - SENASA

Enfermedad	LOCALIZACION: distrito, provincia, departamento	N° de notificación	N° de animales susceptibles	N° Casos	N° de animales muertos	Dx Lab
BRUCELOSIS BOVINA	TARACO, HUANCANE, PUNO	0251700190	6 bov	3 bov	0 bov	En Proceso
DIARREA EPIDEMICA PORCINA	ALTO DE LA ALIANZA, TACNA, TACNA	0271700078	59 sui	9 sui	0 sui	Positivo
ESTOMATITIS VESICULAR (New Jersey)	INCAHUASI, FERREÑAFE, LAMBAYEQUE	0041700083	9 bov	2 bov	0 bov	Positivo
PESTE PORCINA CLASICA	POMALCA, CHICLAYO, LAMBAYEQUE	0041700082	54 sui	8 sui	4 sui	Negativo
PESTE PORCINA CLASICA	JAZAN, BONGARA, AMAZONAS	0061700044	23 sui	1 sui	0 sui	Negativo
PESTE PORCINA CLASICA	SAN ANDRES, PISCO, ICA	0161700099	48 sui	4 sui	1 sui	Negativo
PESTE PORCINA CLASICA	PADRE ABAD, PADRE ABAD, UCAYALI	0191700067	14 sui	3 sui	1 sui	Negativo
PESTE PORCINA CLASICA	AYAPATA, CARABAYA, PUNO	0251700188	21 sui	2 sui	1 sui	Pendiente
RABIA	SANTO DOMINGO DE LA CAPIL, CUTERVO, CAJAMARCA	0051700138	6 bov	1 bov	1 bov	Positivo
RABIA	CHACHAPOYAS, CHACHAPOYAS, AMAZONAS	0061700043	3 bov	1 bov	1 bov	Negativo
RABIA	QUITOS, MAYNAS, LORETO	0201700017	1 equ	1 equ	1 equ	Negativo
RABIA	CHINCHAYPUJO, ANTA, CUSCO	0211700130	2 bov	1 bov	0 bov	Positivo

Pendiente: Muestras recolectada por la Dirección Ejecutiva del SENASA, pero que aún no han sido recibidas en el Centro de Diagnóstico de Sanidad Animal

En Proceso: Muestra remitida por la Dirección Ejecutiva del SENASA que ha sido recepcionada, encuntrandose en procesamiento

Abreviatura de especie: Aves (avi), Bovino (bov), Caprino (cap), Equido (equ), Ovinio (ovi), Porcino (sui)

sem 44

BRUCELOSIS BOVINA	MAJES, CAYLLOMA, AREQUIPA	0241700047	38 bov	1 bov	0 bov	En Proceso
-------------------	---------------------------	------------	--------	-------	-------	------------

sem 49

BRUCELOSIS BOVINA	TAHUJANIA, ATALAYA, UCAYALI	0191700065	17 bov	1 bov	0 bov	Negativo
BRUCELOSIS BOVINA	TAHUJANIA, ATALAYA, UCAYALI	0191700066	160 bov	4 bov	0 bov	Negativo

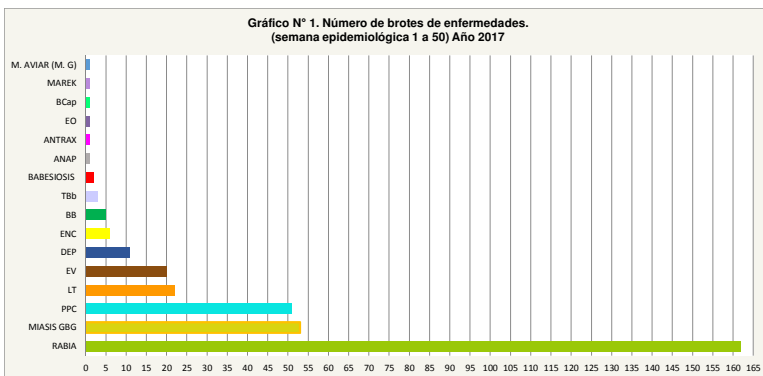

Abreviaturas de enfermedad:

- ANAPLASMOSIS AVIAR
- BRUCELOSIS BOVINA -BB
- BRUCELOSIS CAPRINA -BCap
- DIARREA EPIDEMICA PORCINA -DEP
- ENFERMEDAD DE NEWCASTLE -ENC
- EPIDIDIMITIS OVINA -EO
- ESTOMATITIS VESICULAR -EV
- LARINGOTRAQUEITIS INFECCIOSA AVIAR -LT
- MIASIS COCHLIOMYIA HOMINIVORAX -MIASIS GBG
- MICROPLASMOSIS AVIAR (M. gallinacearum) - M. AVIAR (M. G.)
- PESTE PORCINA CLASICA -PPC
- TUBERCULOSIS BOVINA -TbB

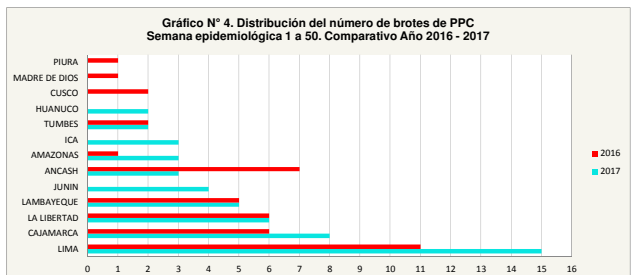
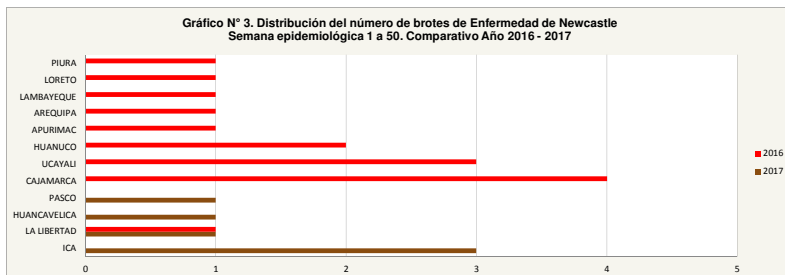
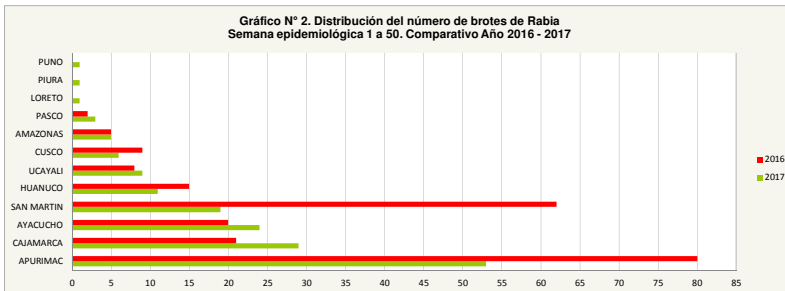
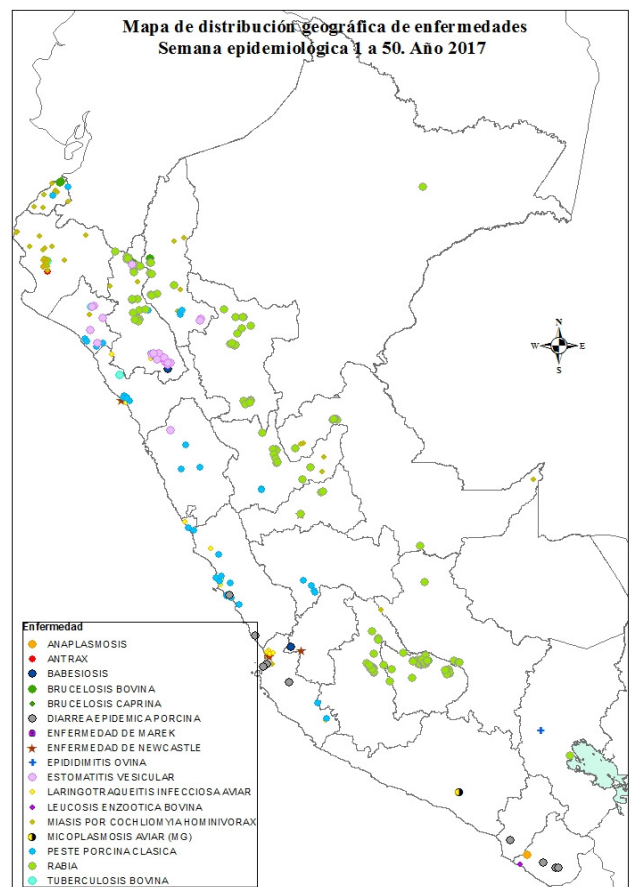

Puntos de contacto:
informacion@senasa.gob.pe | maritilla@senasa.gob.pe
 Tele-Fax: 051-1-3133310 / 051-1-3133325
 Línea gratuita del SENASA para notificación de enfermedades: 0-800-10125 (Anexos 1902 o 1932).
 Notificación de enfermedades: <http://200.60.104.77/SIGSAW/notificacion.html>

Fuentes de Información:
 SIGSA-SENASA : Sistema Integrado de Gestión de Sanidad Animal
 SIGCED-SENASA : Sistema Integrado de Gestión de Centro de Diagnóstico