

**REPORTE EPIDEMIOLOGICO SEMANAL**  
(Enfermedades de los animales terrestres)

AÑO : 2017  
MES : DICIEMBRE  
SEM : 51  
FECHA : 29/12/2017

**Reporte epidemiológico de enfermedades en ANIMALES DOMÉSTICOS en el Perú - SENASA**

Enfermedad	LOCALIZACION: distrito, provincia, departamento	N° de notificación	N° de animales susceptibles	N° Casos	N° de animales muertos	Dx Lab
INFLUENZA AVIAR ALTAMENTE PATOGENO	CHANCAY, HUARAL, LIMA	0281700081	1000 avi	32 avi	30 avi	Negativo
PESTE PORCINA CLASICA	LAMBARAMA, ABANCAY, APURIMAC	0221700103	190 sui	2 sui	2 sui	Negativo
PESTE PORCINA CLASICA	ANCO-HUALLA, CHINCHEROS, APURIMAC	0221700105	5 sui	1 sui	1 sui	Negativo
PESTE PORCINA CLASICA	MOQUEGUA, MARISCAL NIETO, MOQUEGUA	0261700042	22 sui	1 sui	1 sui	Negativo
RABIA	CASPISAPA, PICOTA, SAN MARTIN	0181700041	1321 bov	1 bov	1 bov	Negativo
RABIA	ABANCAY, ABANCAY, APURIMAC	0221700102	2 equ	1 equ	1 equ	Negativo
RABIA	COCHARCAS, CHINCHEROS, APURIMAC	0221700104	7 bov	1 bov	1 bov	Negativo
RABIA	HUAYANA, ANDAHUAYLAS, APURIMAC	0221700106	6 bov	1 bov	1 bov	Positivo
RABIA	SAN MIGUEL, LA MAR, AYACUCHO	0291700011	3 bov	1 bov	1 bov	Positivo

**Pendiente:** Muestras recolectada por la Dirección Ejecutiva del SENASA, pero que aún no han sido recibidas en el Centro de Diagnóstico de Sanidad Animal

**En Proceso:** Muestra remitida por la Dirección Ejecutiva del SENASA que ha sido recepcionada, encontrándose en procesamiento

**Abreviatura de especie:** Aves (avi), Bovino (bov), Caprino (cap), Equido (equ), Ovino (ovi), Porcino (sui)

sem	Enfermedad	LOCALIZACION: distrito, provincia, departamento	N° de notificación	N° de animales susceptibles	N° Casos	N° de animales muertos	Dx Lab
sem 44	BRUCELOSIS BOVINA	MAJES, CAYLLOMA, AREQUIPA	0241700047	38 bov	1 bov	0 bov	En Proceso
sem 50	BRUCELOSIS BOVINA	TARACO, HUANCANE, PUNO	0251700190	6 bov	3 bov	0 bov	Negativo
	PESTE PORCINA CLASICA	AYAPATA, CARABAYA, PUNO	0251700188	21 sui	2 sui	1 sui	En Proceso

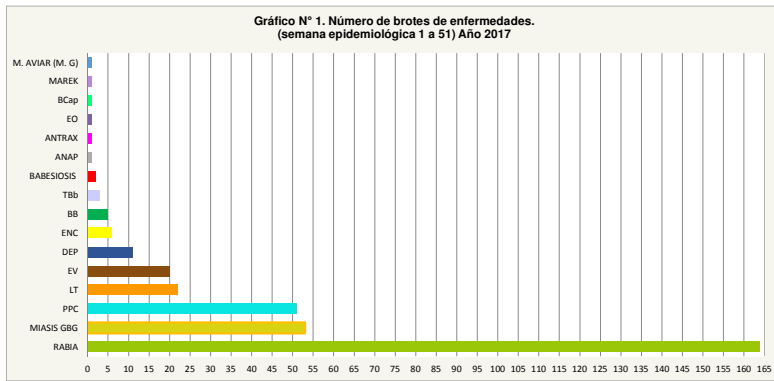

**Abreviaturas de enfermedad:**

- ANAPLASMOSIS = ANAP
- BRUCELOSIS BOVINA = BB
- BRUCELOSIS CAPRINA = Bcap
- DIARREA EPIDEMICA PORCINA = DEP
- ENFERMEDAD DE NEWCASTLE = ENC
- EPIDERMITIS OVINA = EO
- ESTOMATITIS VESICULAR = EV
- LARINGOTRAQUEITIS INFECCIOSA AVIAR = LT
- MIASIS COCHLIOMYIA HOMINIVORAX = MIASIS GBG
- MICOPLASMOSIS AVIAR (M. gallisepticum) = M. AVIAR (M.G.)
- PESTE PORCINA CLASICA = PPC
- TUBERCULOSIS BOVINA = TBD

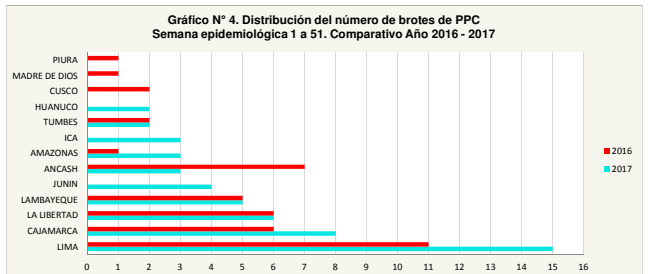
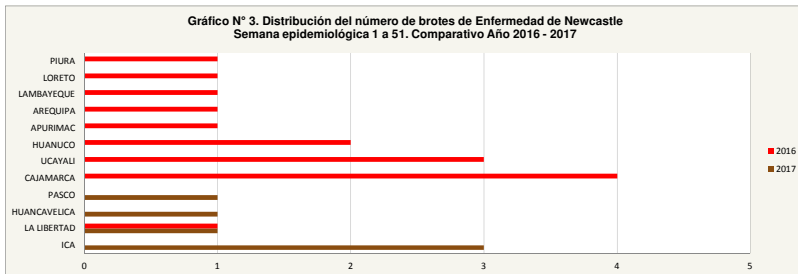
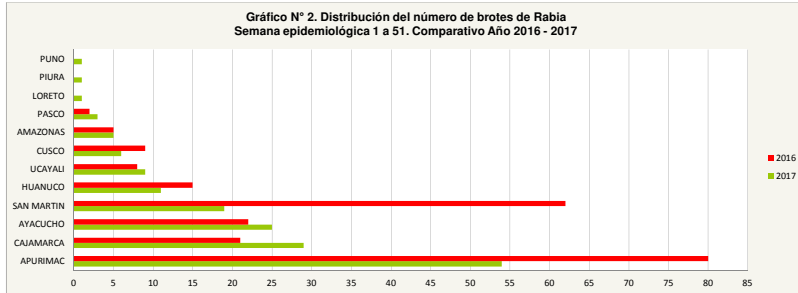
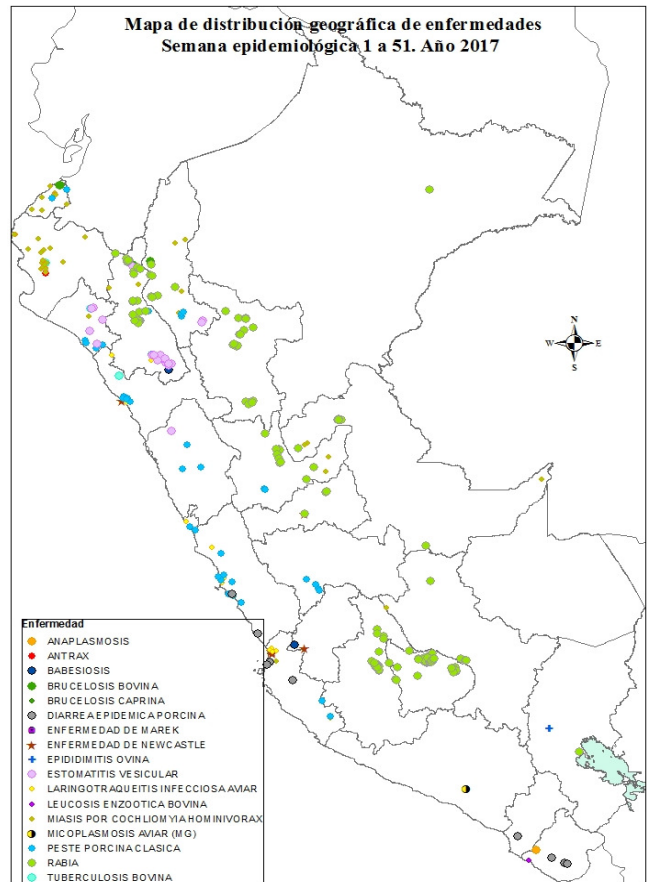

**Puntos de contacto:**  
[mguevedom@senasa.gob.pe](mailto:mguevedom@senasa.gob.pe) [jmanilla@senasa.gob.pe](mailto:jmanilla@senasa.gob.pe)  
 Tele-Fax: 051-1-3133310 / 051-1-3133325  
 Línea gratuita del SENASA para notificación de enfermedades: 0-800-10125 (Anexos 1902 o 1932).  
 Notificación de enfermedades: <http://200.60.104.77/SIGSAweb/notificacion.html>

**Fuentes de información:**  
 SIGSA-SENASA : Sistema Integrado de Gestión de Sanidad Animal  
 SIGCED-SENASA : Sistema Integrado de Gestión de Centro de Diagnóstico