GUIA OPERATIVA BPM

Hipervinculo : http://bpm.senasa.gob.pe/workspace,

***para optimizar el el uso del sistema se necesita tener instalado el navegador Mozilla Firefox 3.6(En caso de no tener instalado coordinar con soporte técnico al 1500/1502)**

B. CREAR DOCUMENTO

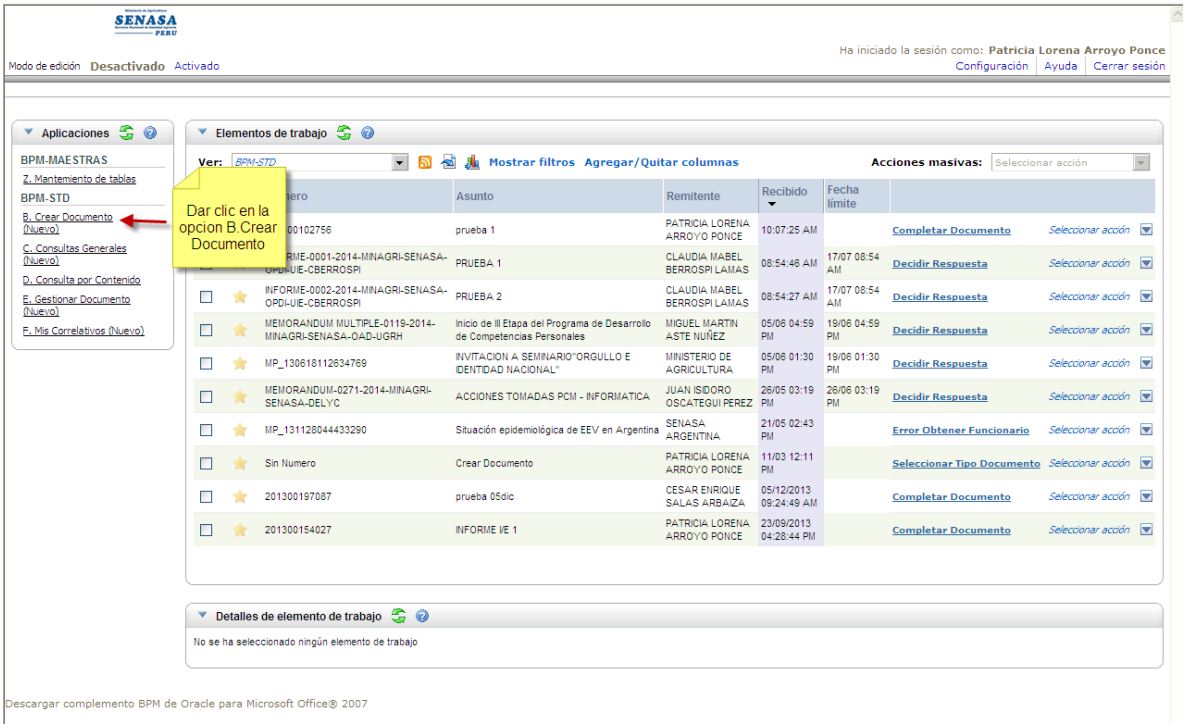

Se inicia a crear el documento

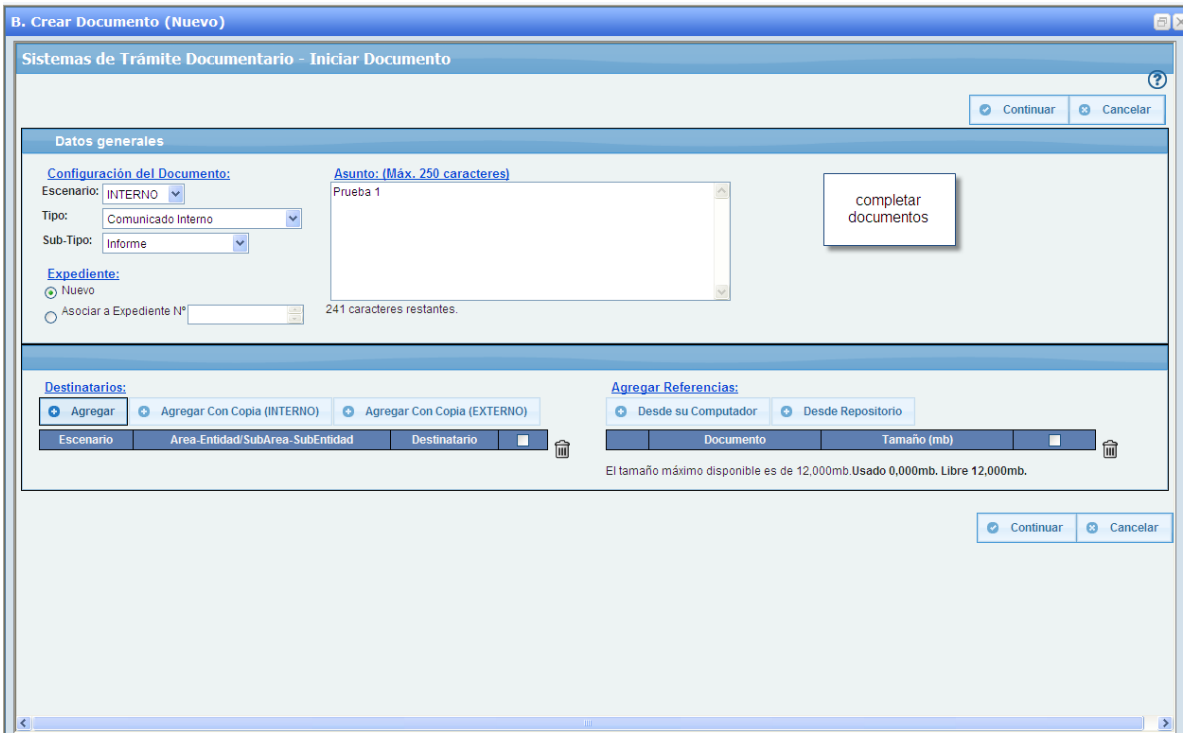

Si se desea agregar adjuntos de referencia , dar clic en el botón

Desde computador (Son los adjuntos que se desea agregar desde la PC)

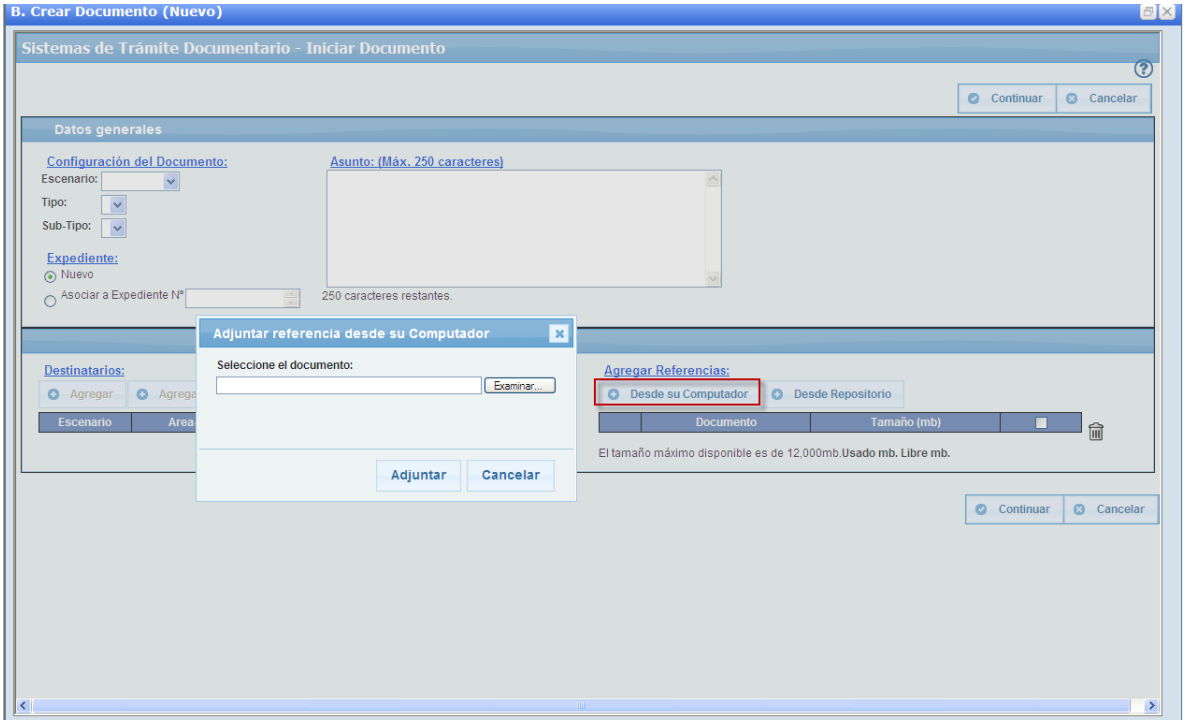

Los adjuntos desde repositorio

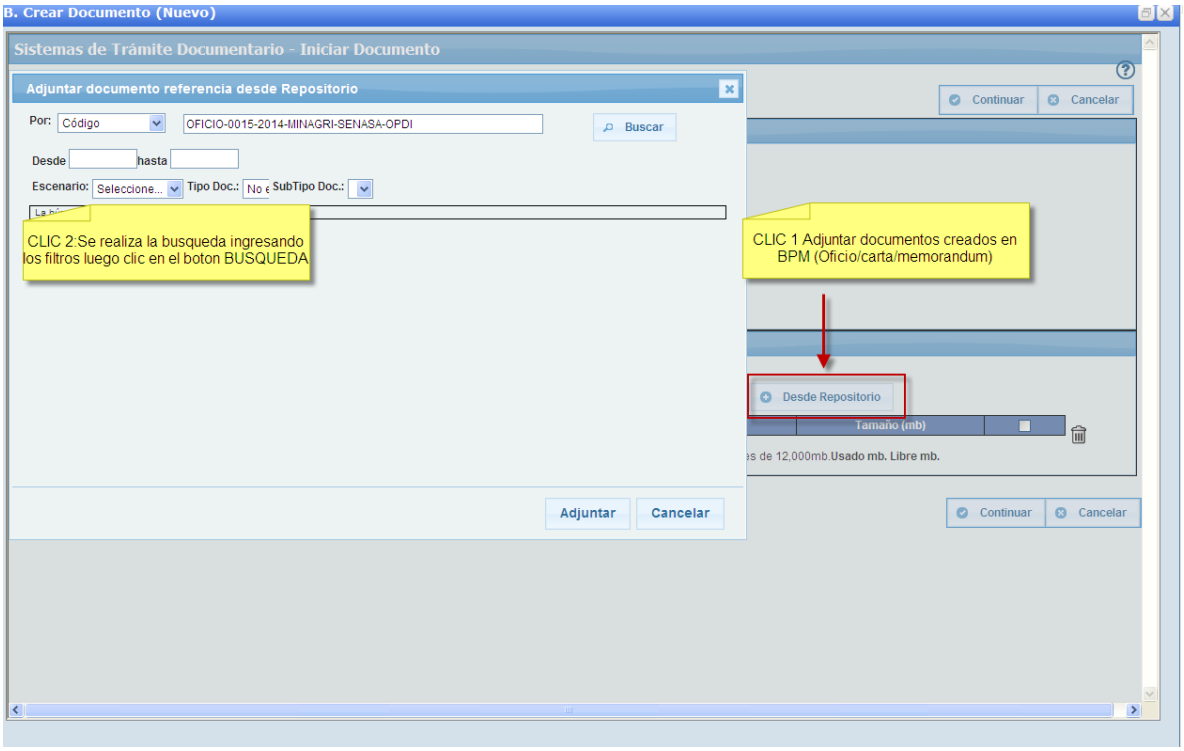

Creacion de documentos

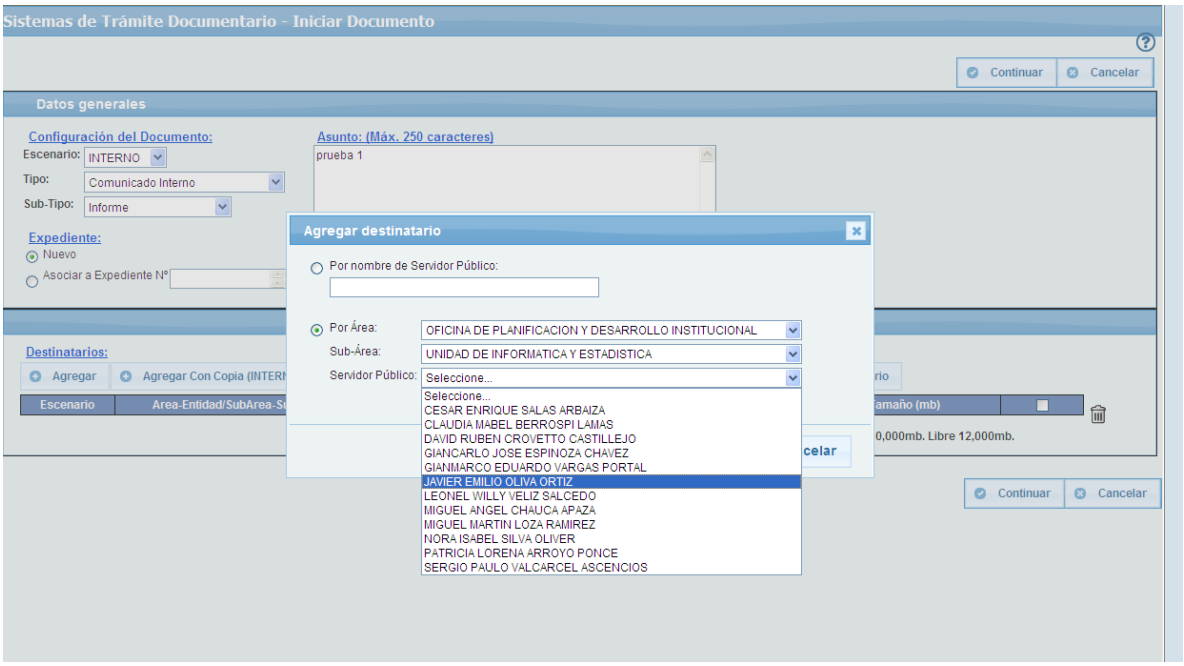

Completar los nombres

Dar clic botón continuar

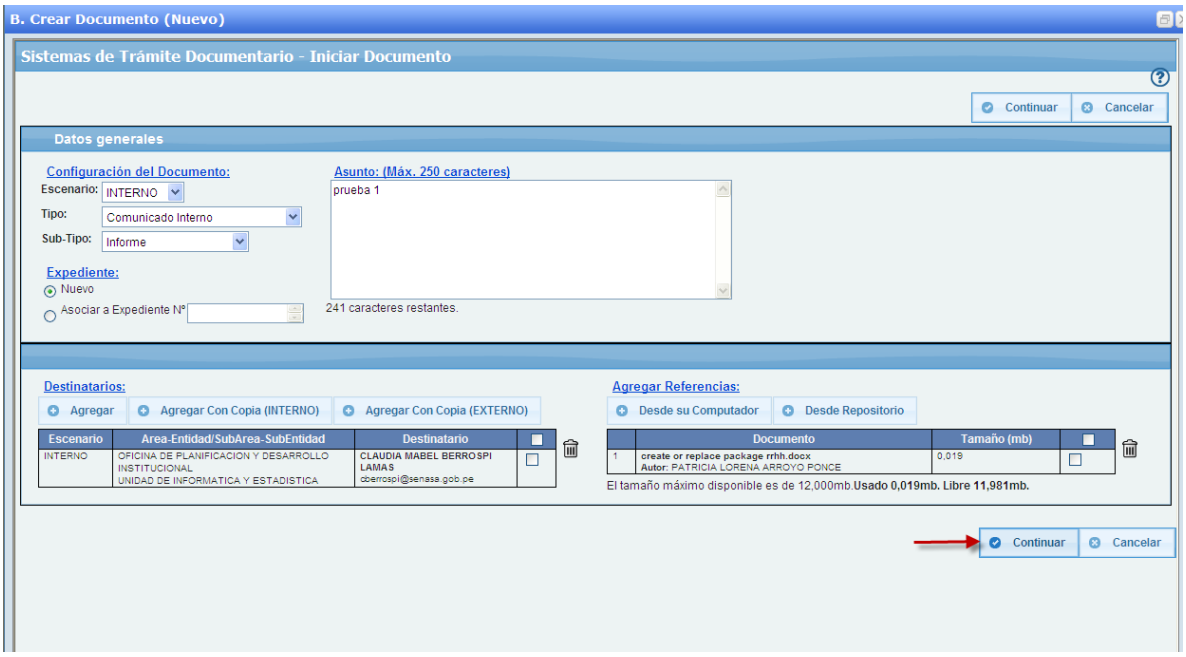

Verificar en la bandeja

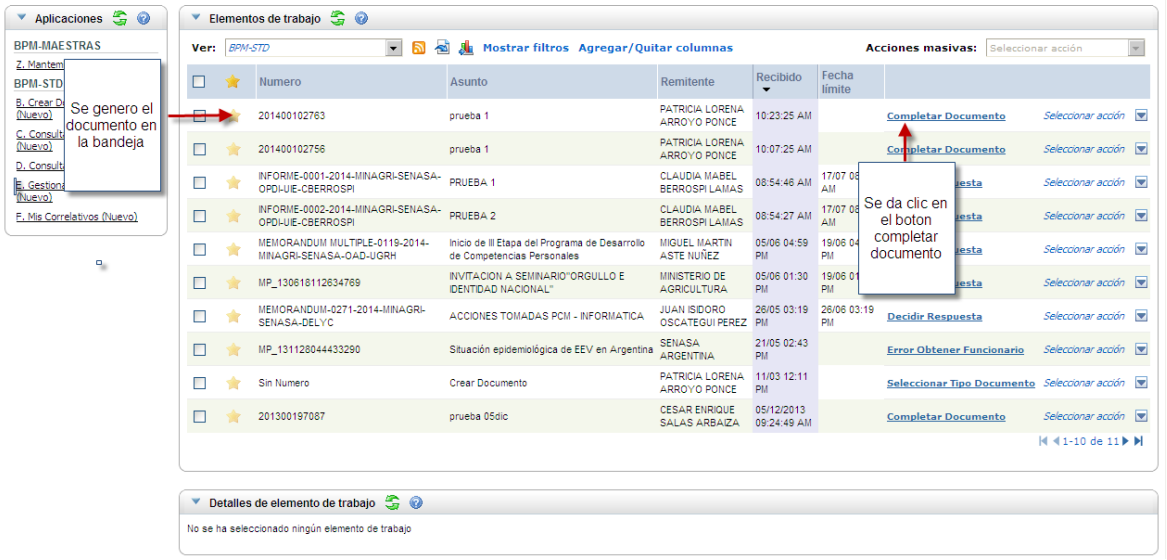

Completar el documento

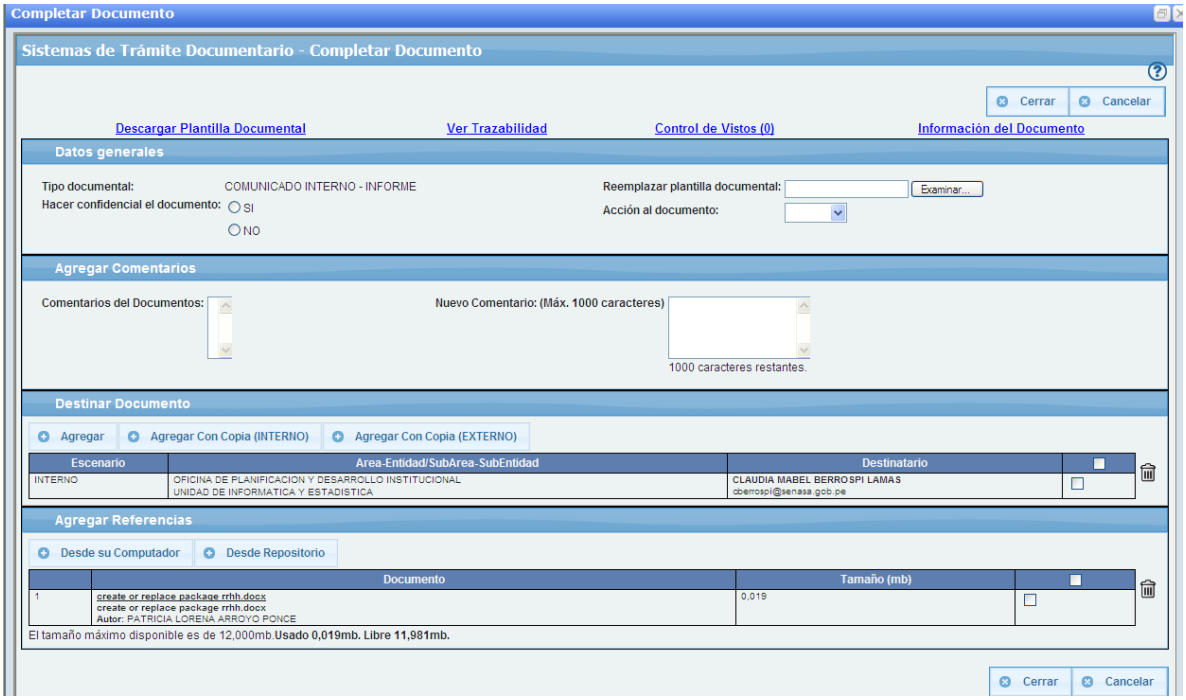

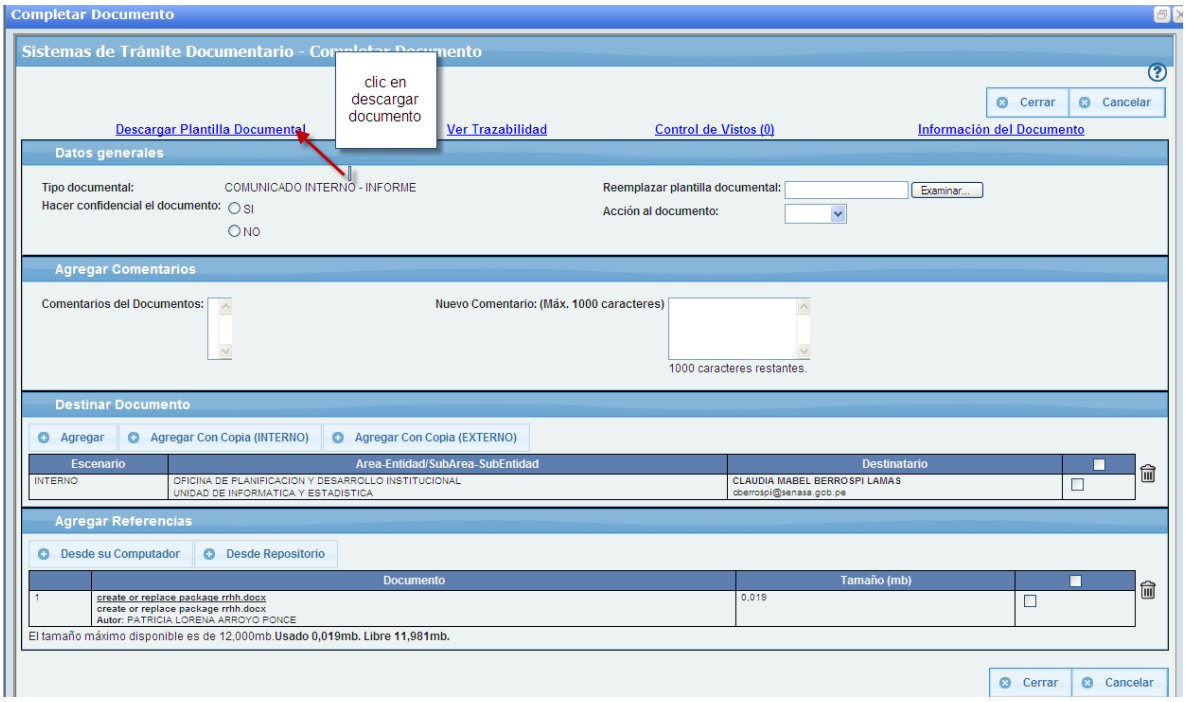

Se genera la plantilla

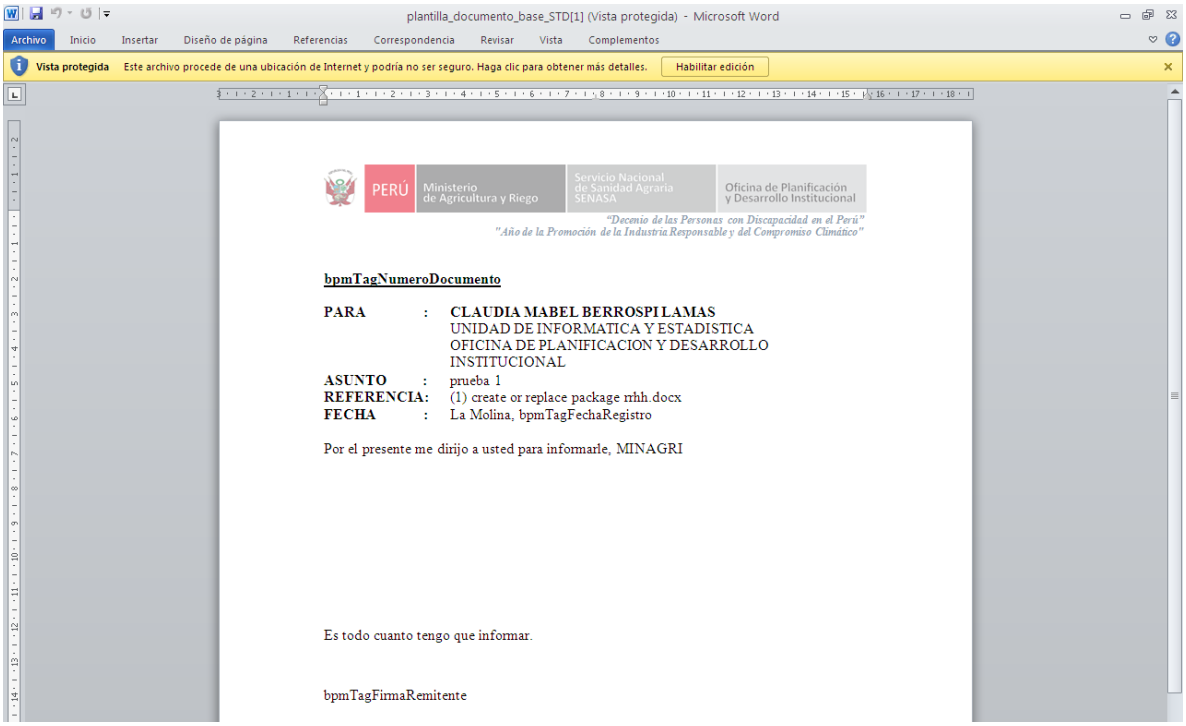

Verificar la trazabilidad

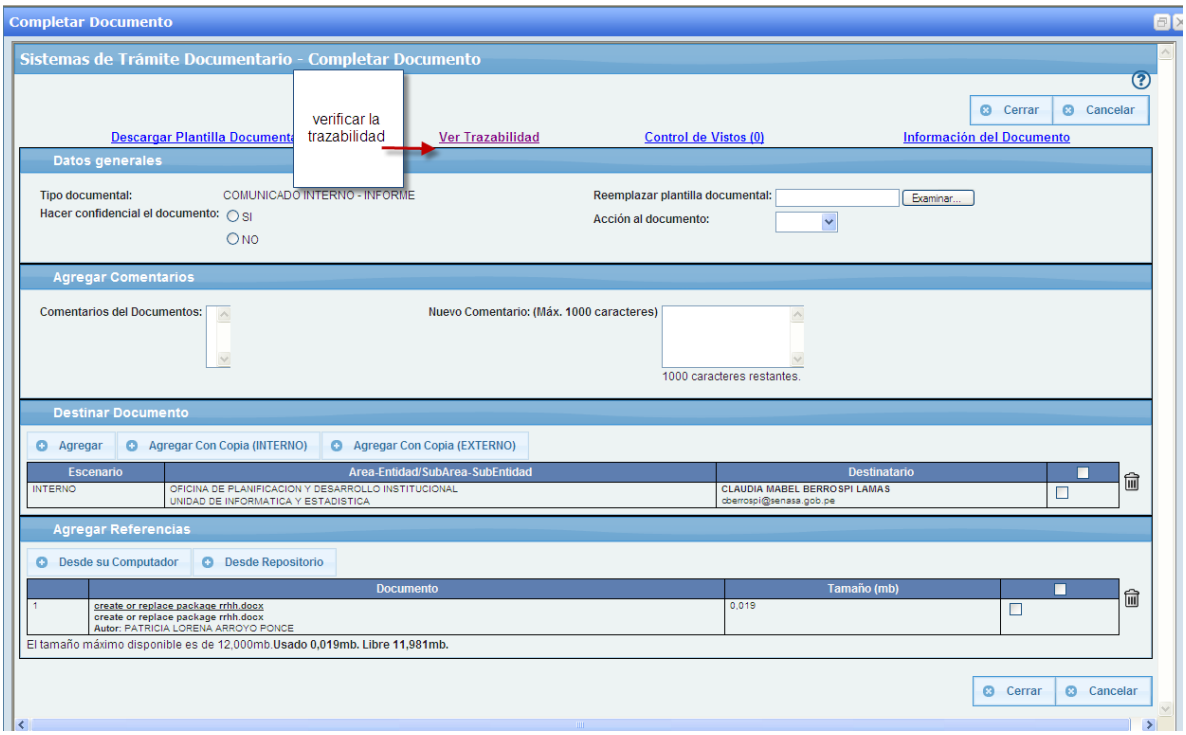

Este documento aun no tiene la trazabilidad.

Verificación de vistos, clic en el control de vistos.

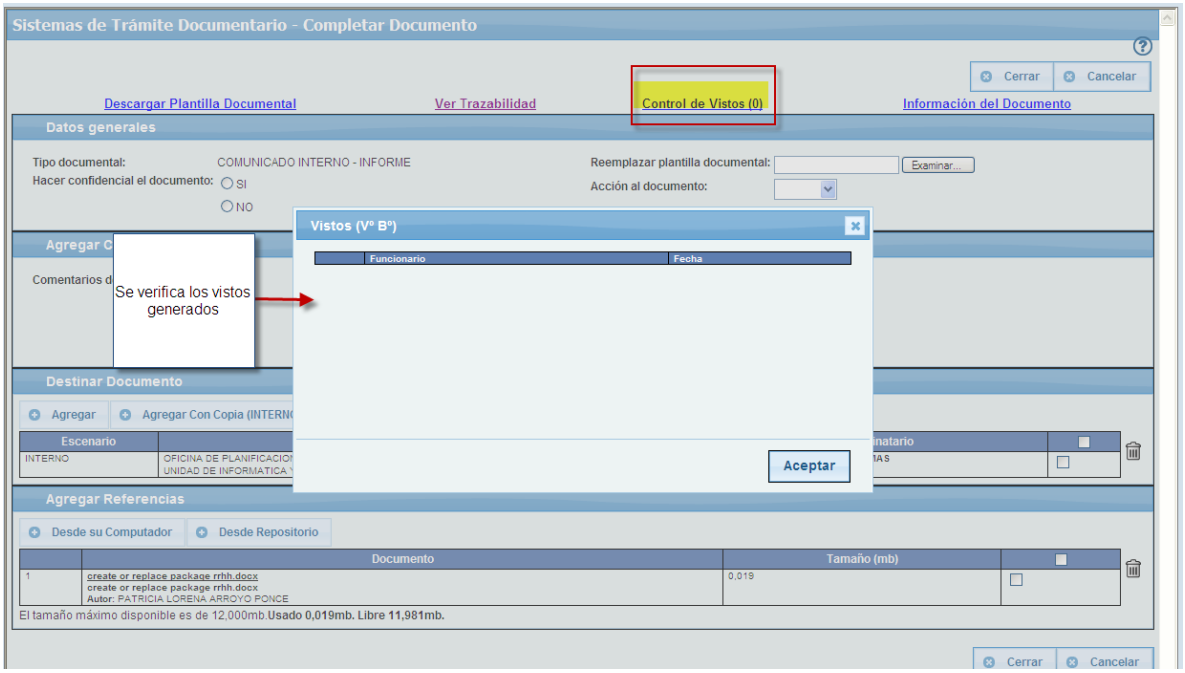

Para verificar la información clic en Información del documento

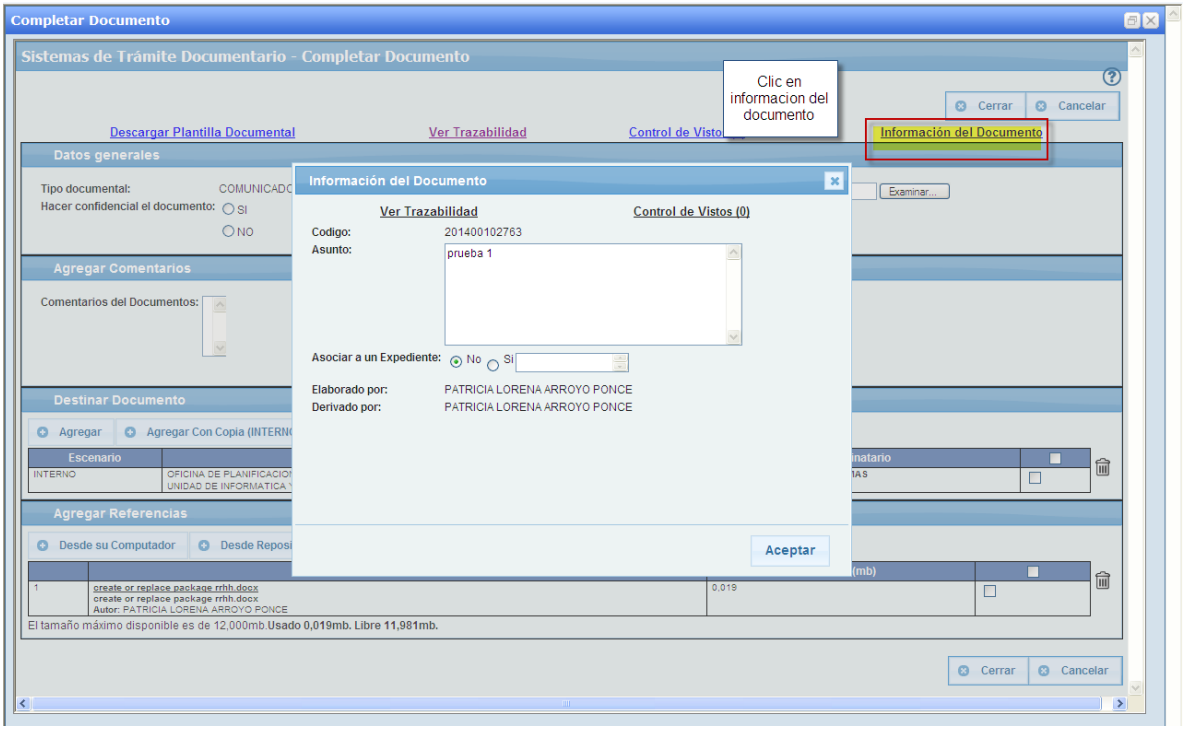

Dar clic en la acción,

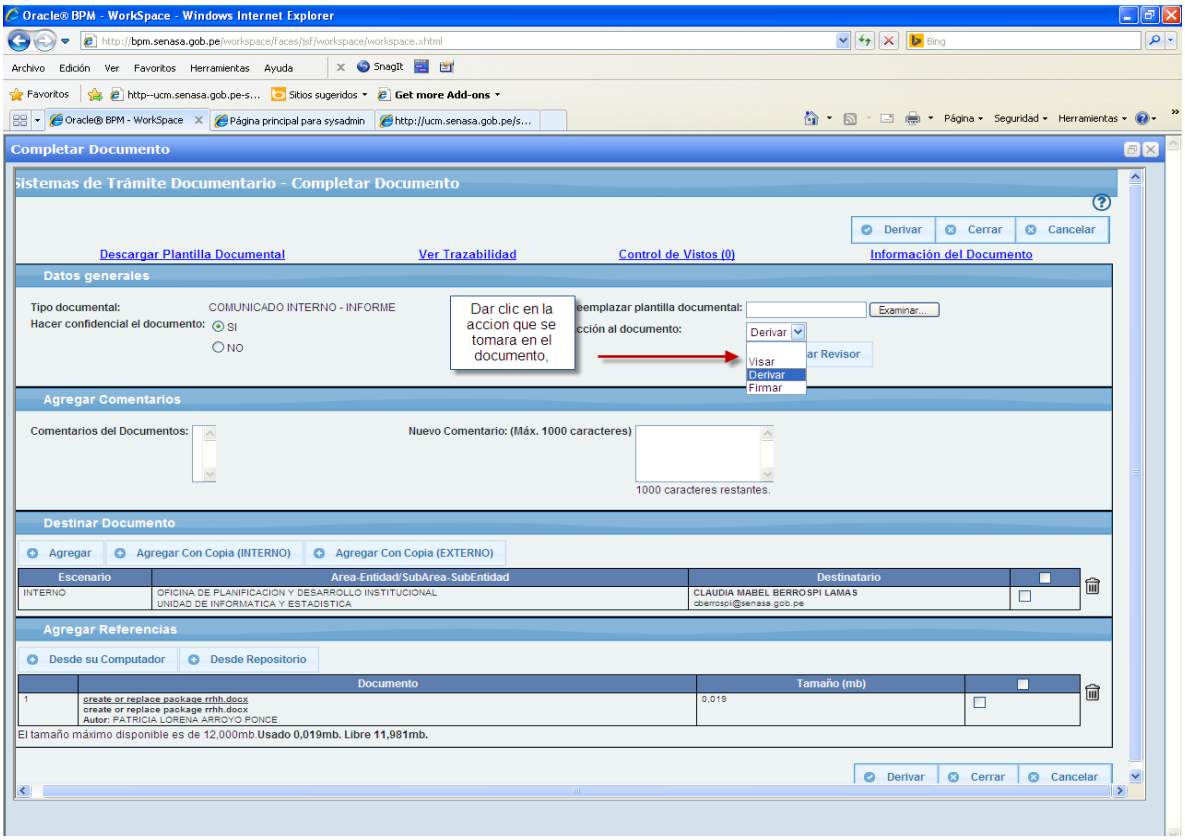

Se tiene que escoger el revisor del documento en el caso de derivar clic en el botón asignar revisor

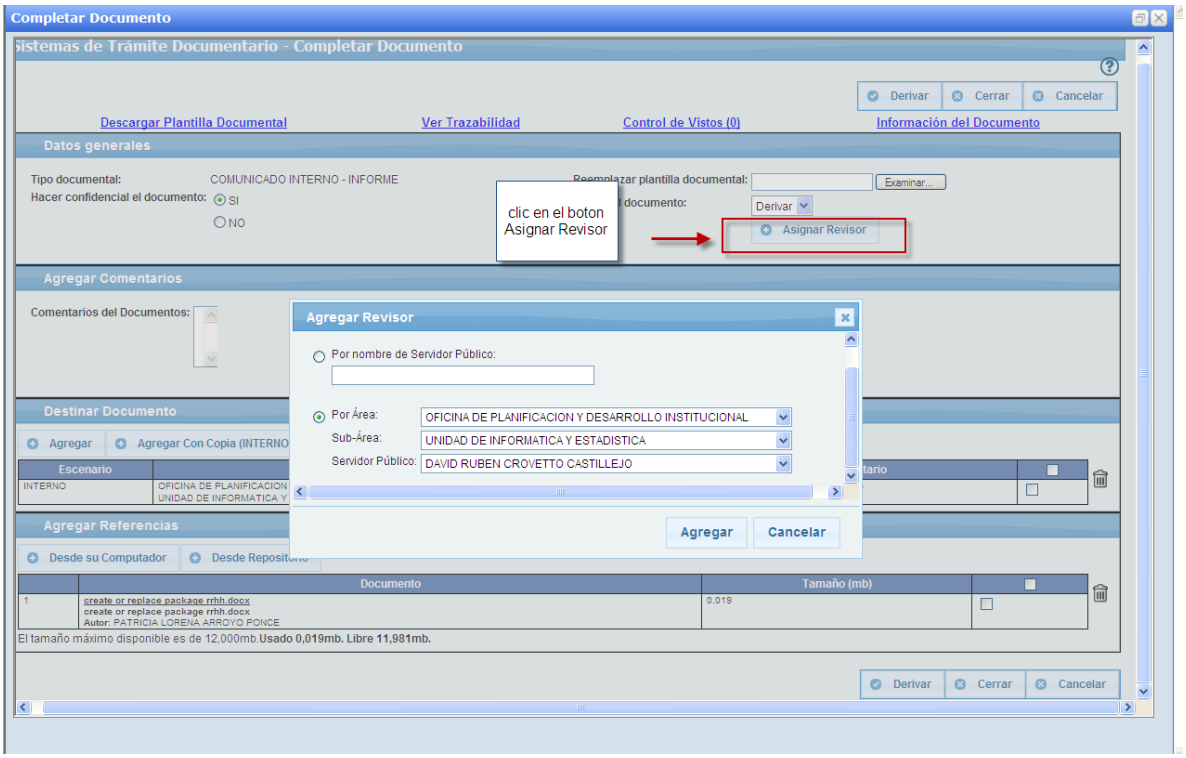

Luego dar clic en el botón derivar, el proceso es para visar y firmar **(recordar que se firma con la contraseña del modulo de servicios)**

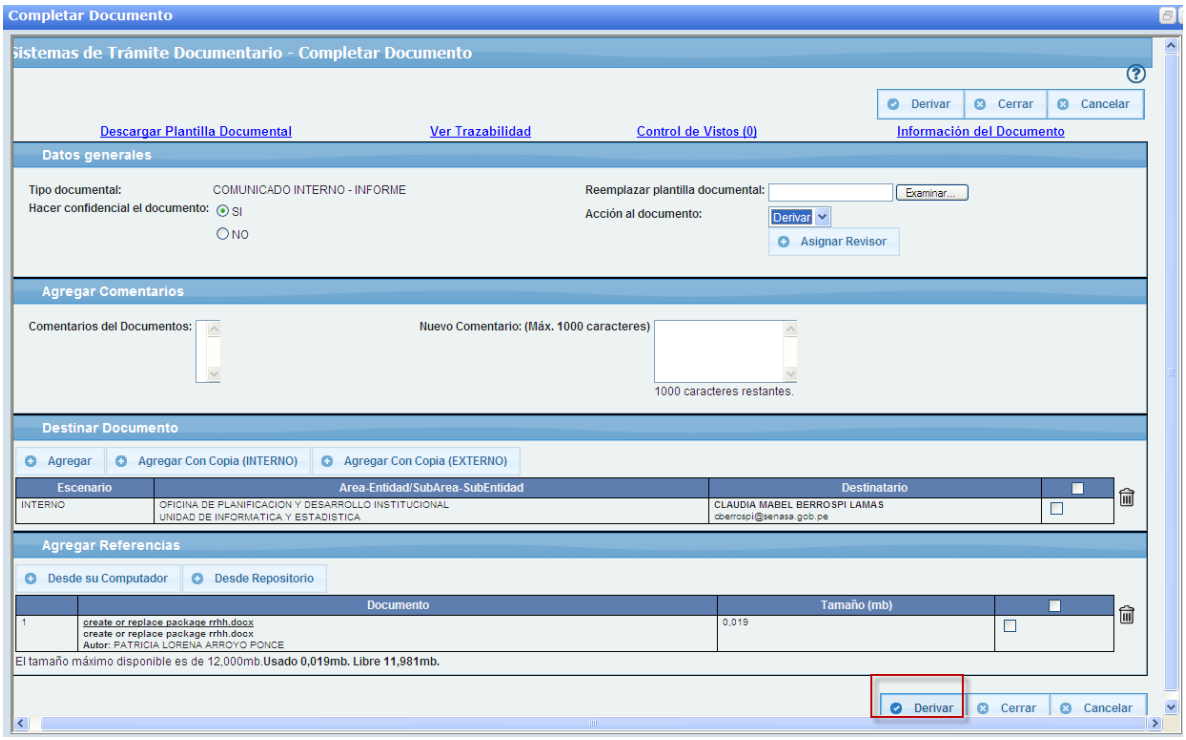

E. Gestionar Documentos

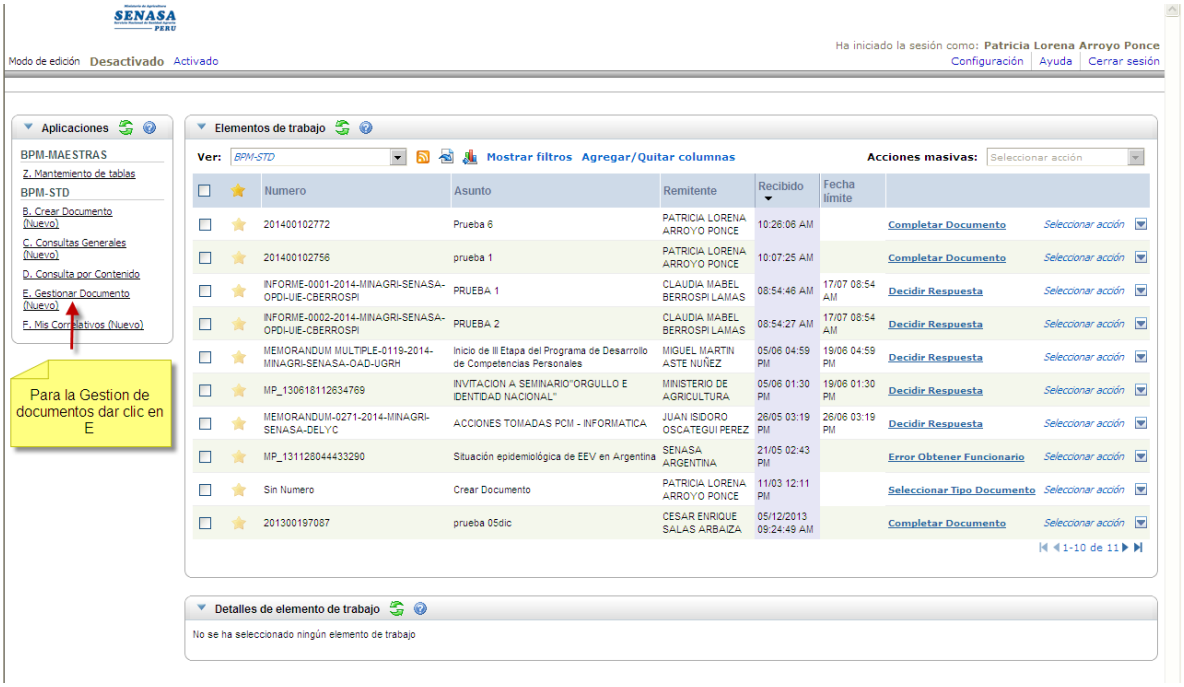

Ingresar el número documental que se desea ingresar en este caso un MP

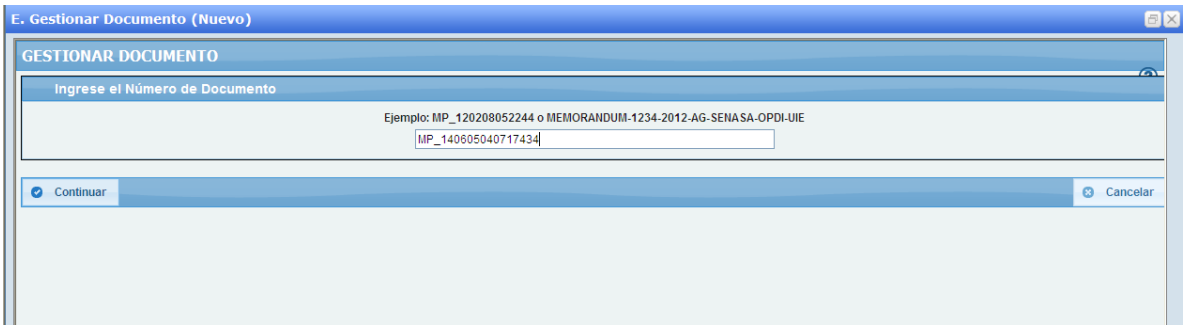

Se verifica en la bandaja

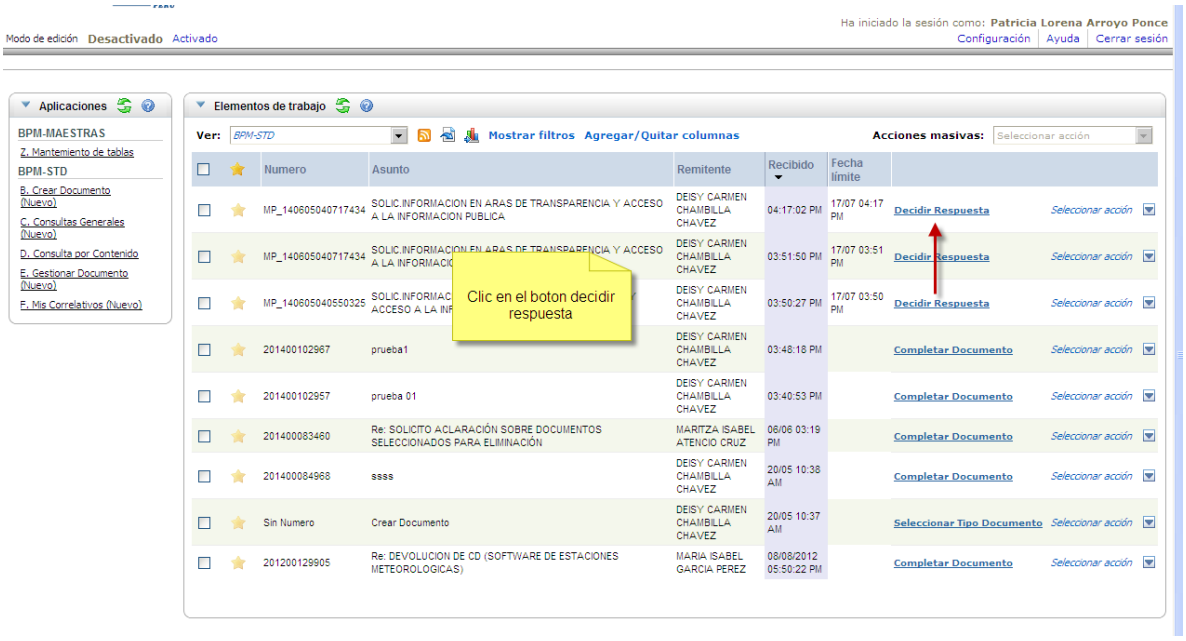

Verificacion de los campos superiores

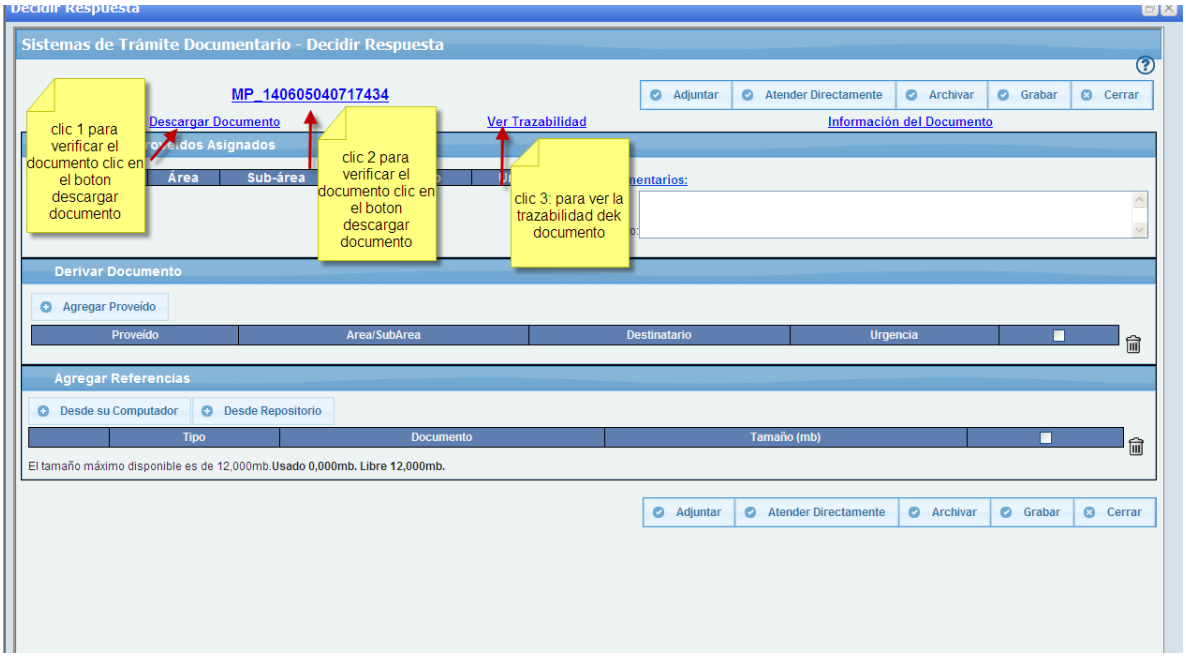

En el clic 3 se verifica la trazabilidad

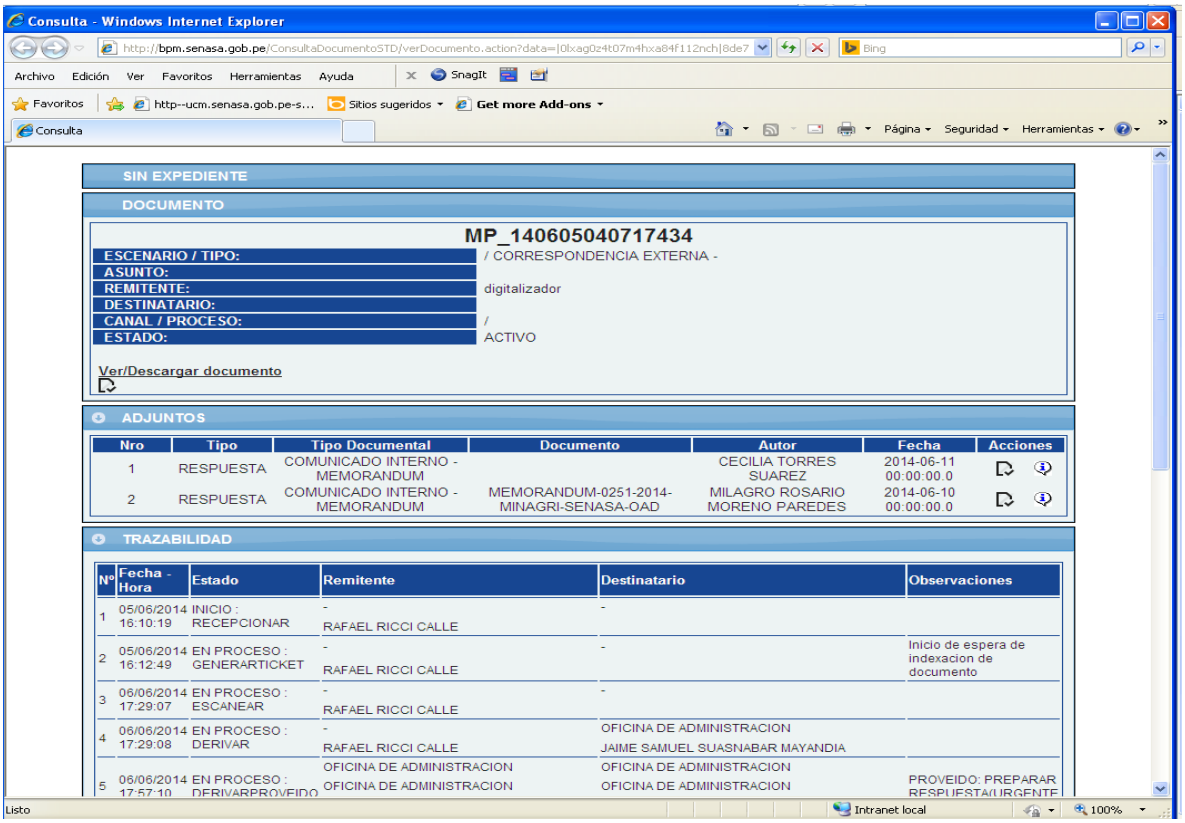

A) Para atender directamente al documento dar clic en ATENDER DIRECTAMENTE

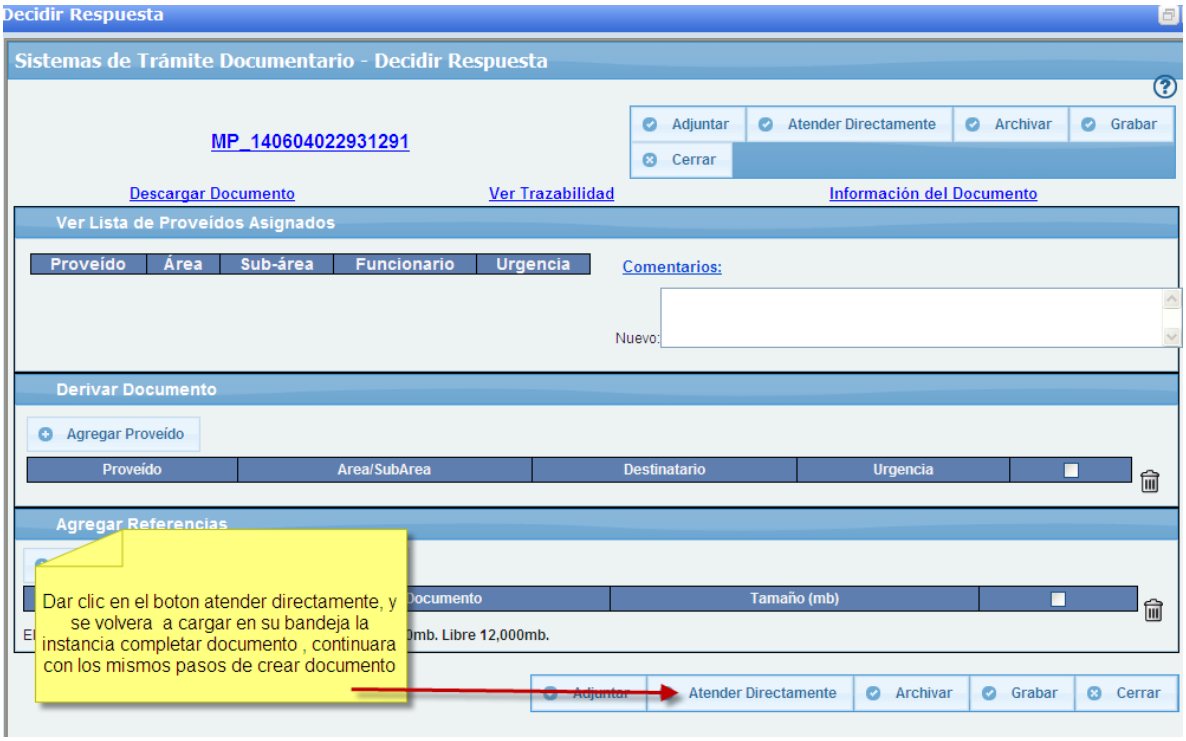

B)Cuando se da clic en asignar proveido recién se activara el botón DERIVAR Dando clic en el botón Asignar proveido

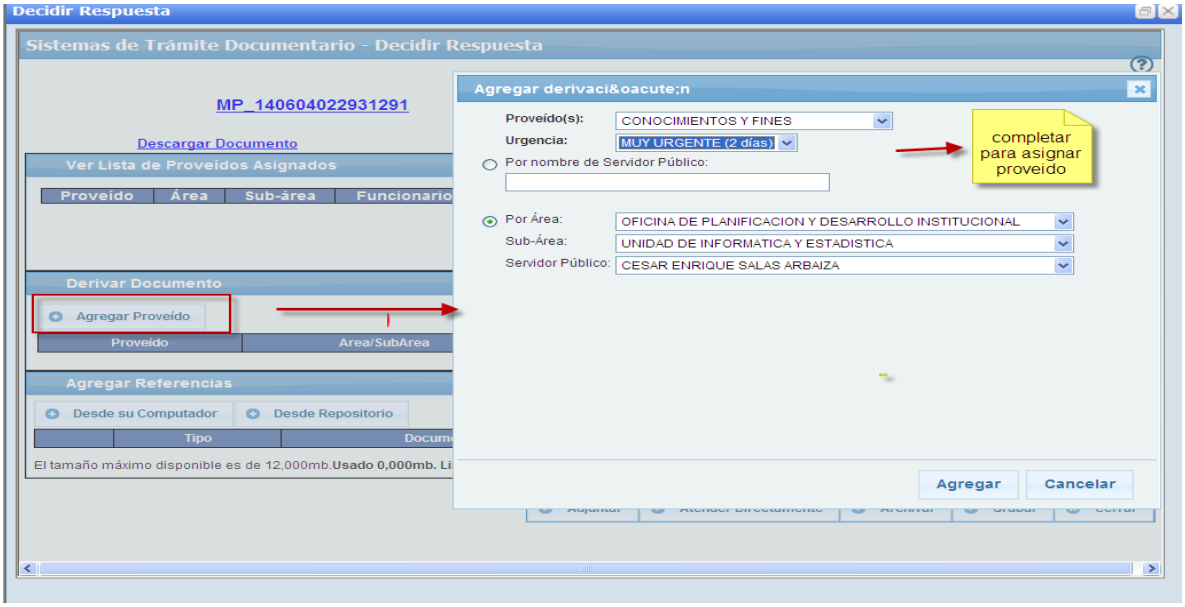

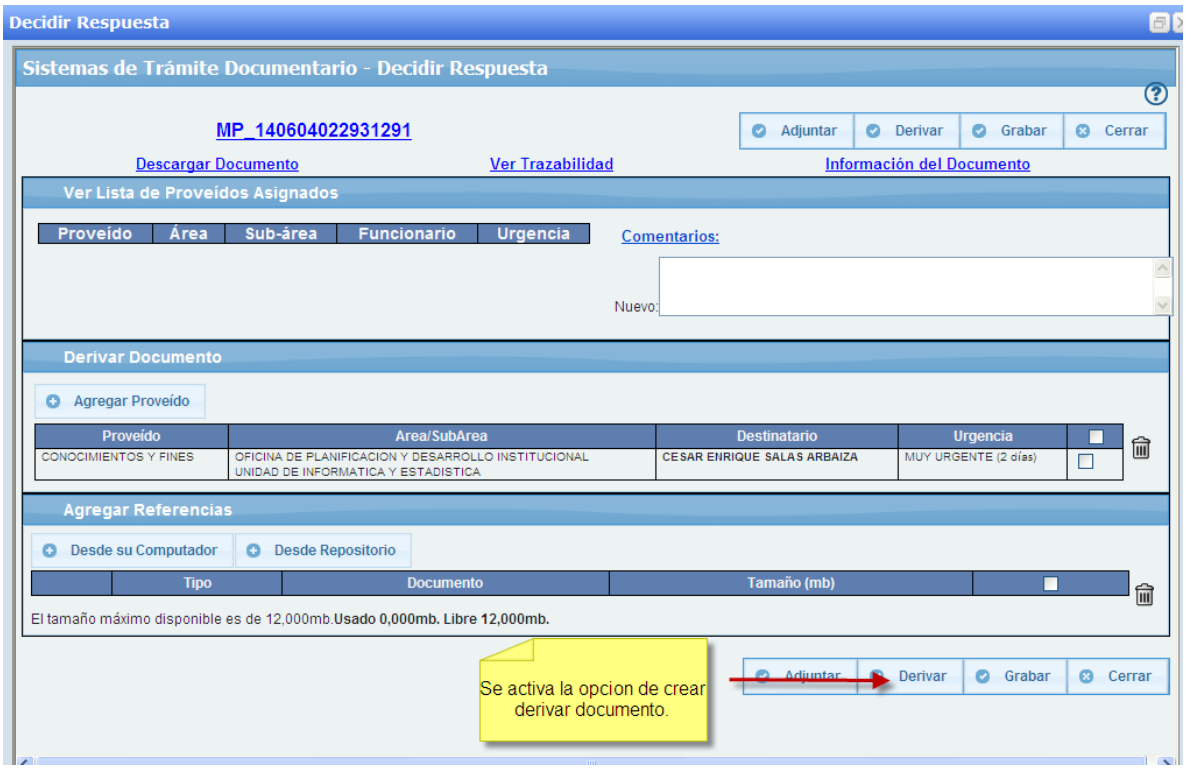

E. CONSULTAS GENERALES

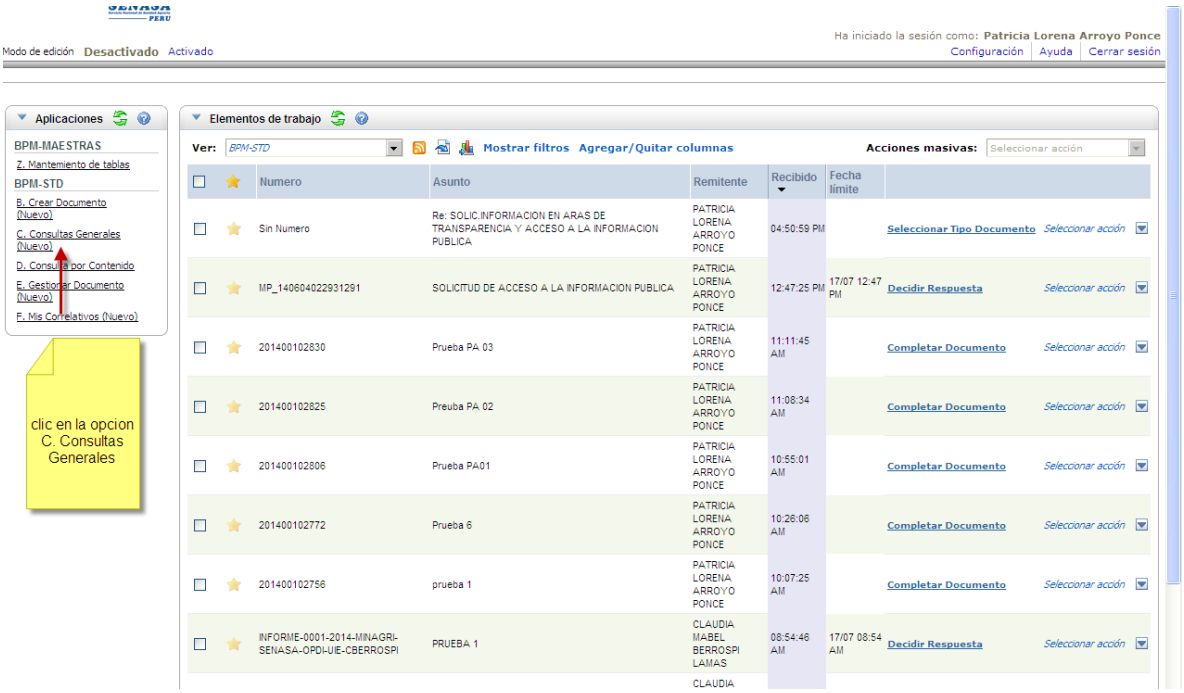

Luego para el filtrado general

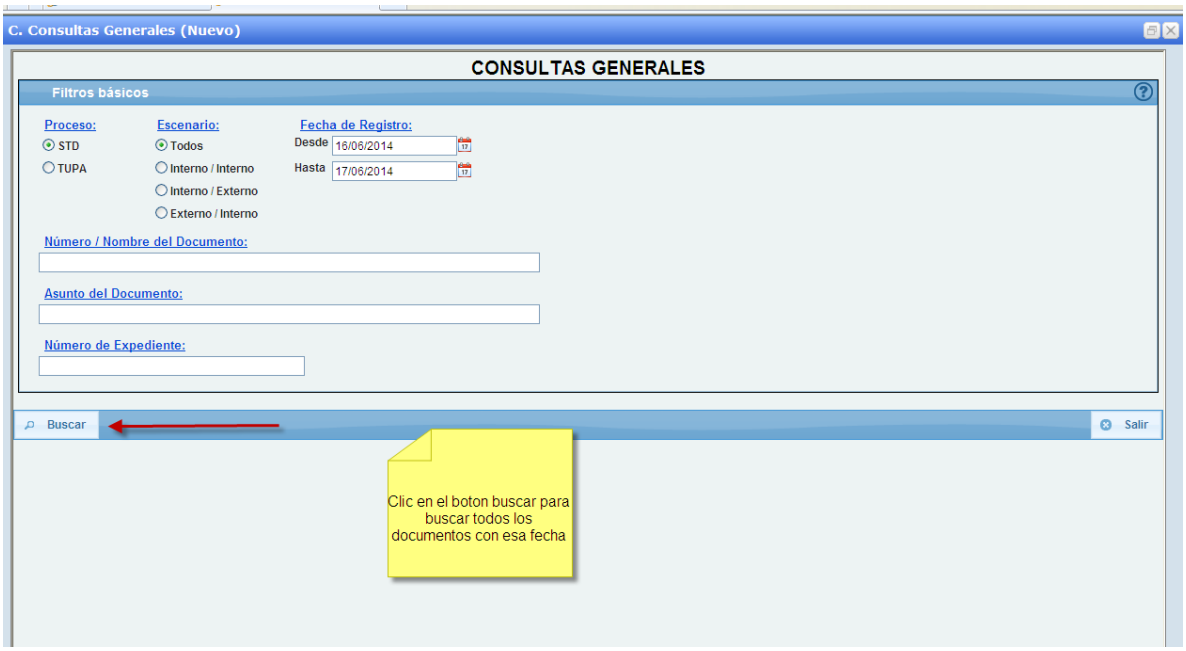

Para buscar un único documento (De preferencia si no recuerdan las fechas dejarlas en blanco)

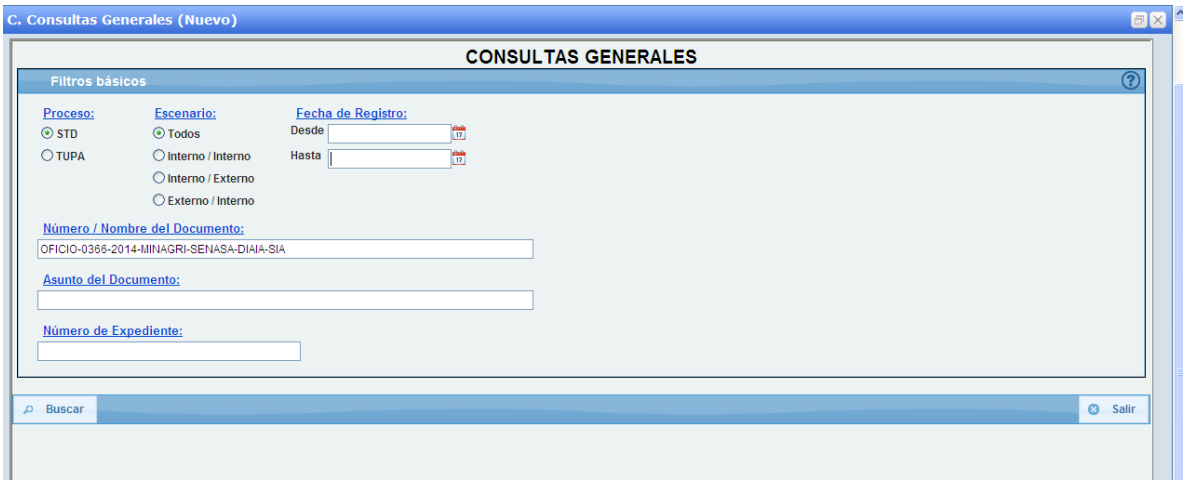

Se visualiza el documento al dar clic en el botón ver

Se genera la Trazabilidad del documento

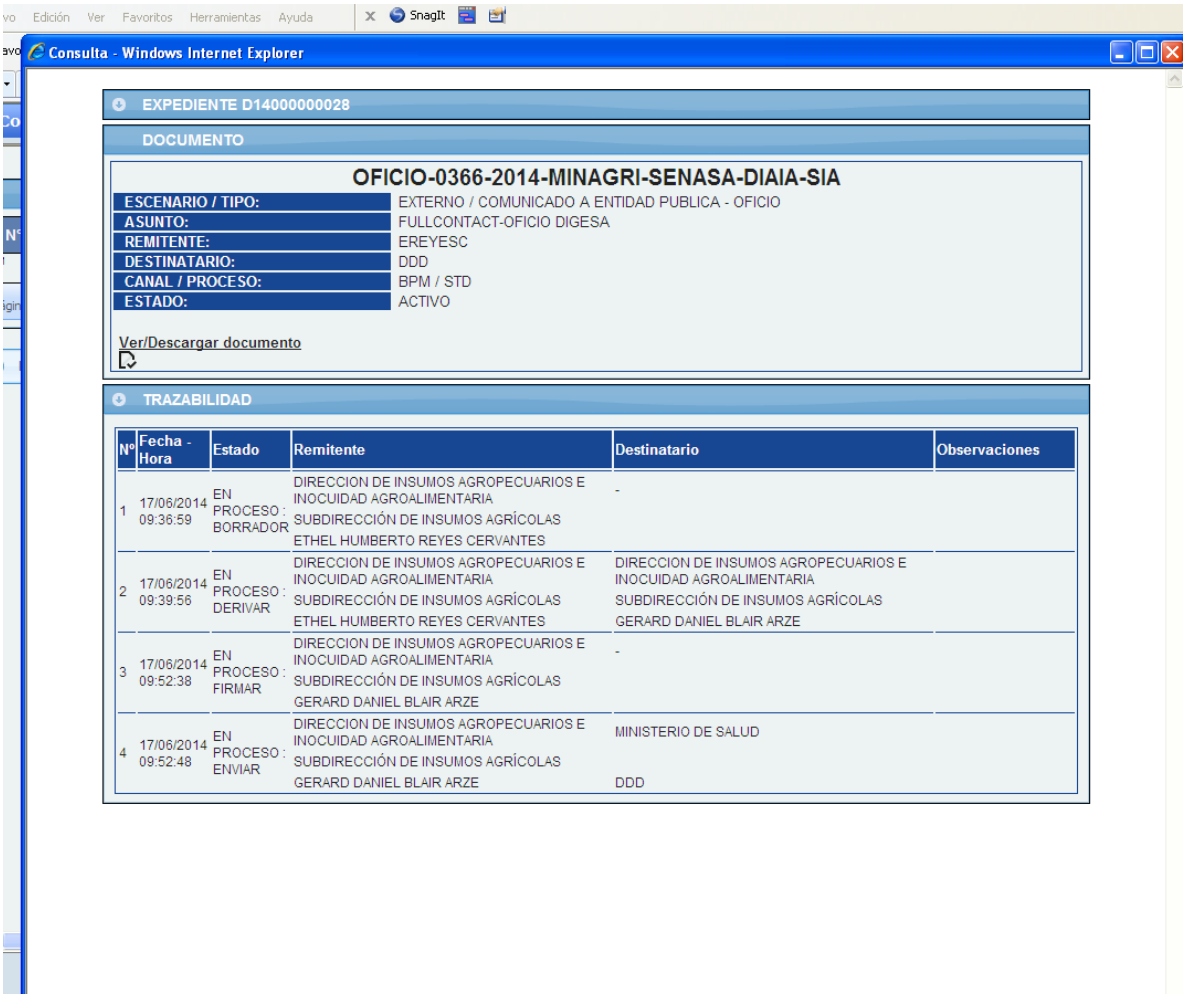

Clic en descargar

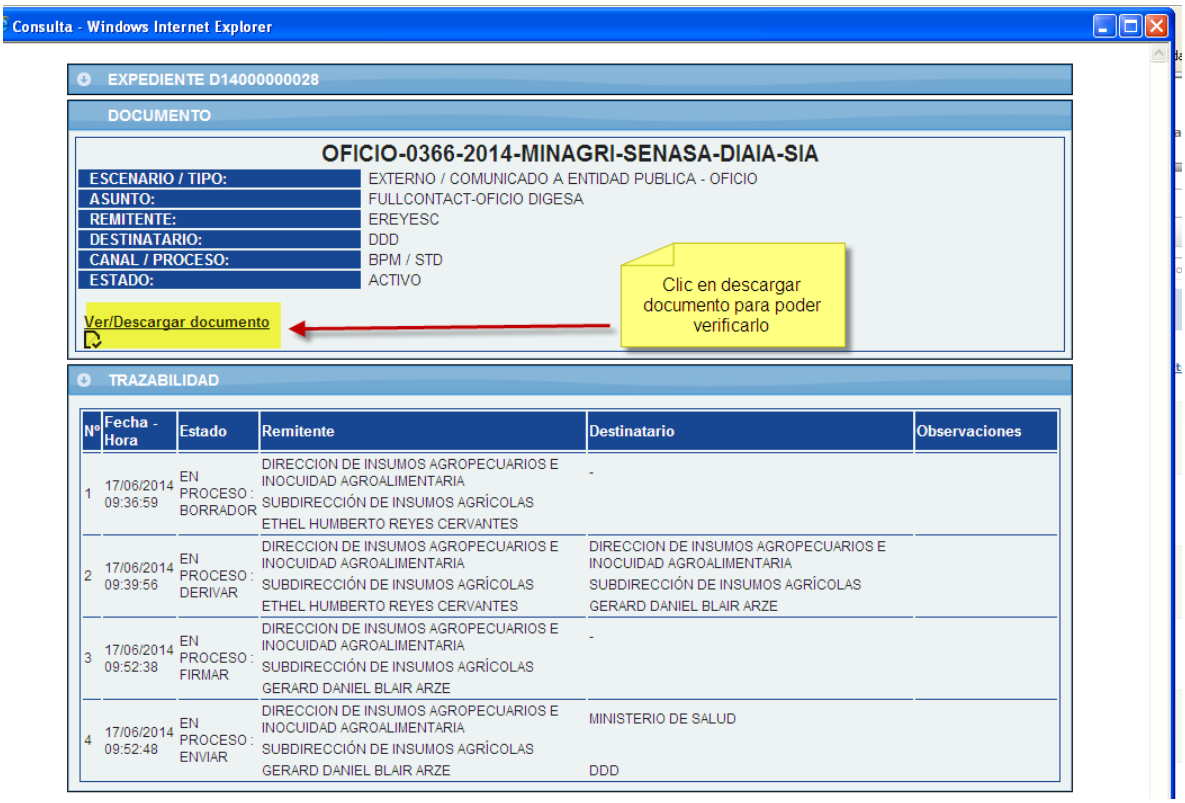

Verificar los firmados por otra persona

PERÚ | Ministerio de Agricultura y Riego | Servicio Nacional de Sanidad Agraria SENASA | Dirección de Insumos Agropecuarios e Inocuidad Agroalimentaria

"Decenio de las Personas con Discapacidad en el Perú"
"Año de la Promoción de la Industria Responsable y del Compromiso Climático"

La Molina, 17 de Junio de 2014

OFICIO-0366-2014-MINAGRI-SENASA-DIAIA-SIA

Señora : **Lic. MONICA SAAVEDRA CHUMBE**
Directora General
Dirección General de Salud Ambiental (DIGESA)
Ministerio de Salud

Asunto : Registro Nacional de PQUA **FULLCONTACT**

Referencia : OFICIO N°003207-2014/DEPA/DIGESA

Es grato dirigirme a ustedes, en atención al documento de la referencia, con la finalidad de remitirle copia de la Carta N° 2257-2014-MINAGRI-SENASA-DIAIA-SIA, donde se puede visualizar el cargo con que la empresa recpeciono las observaciones emitidas por la DIGESA, sobre el expediente de registro del plaguicida **FULLCONTACT** (Lambdacyhalothrin), para su conocimiento y fines pertinentes.

NOTA: RECORDAR SI NO APARECE EL DOCUMENTO O SE GENERA UN ERROR CON LAS PLANTILLLAS, SE DEBE DE GESTIONAR EL DOCUMENTO.}

Verificar los documentos por funcionario

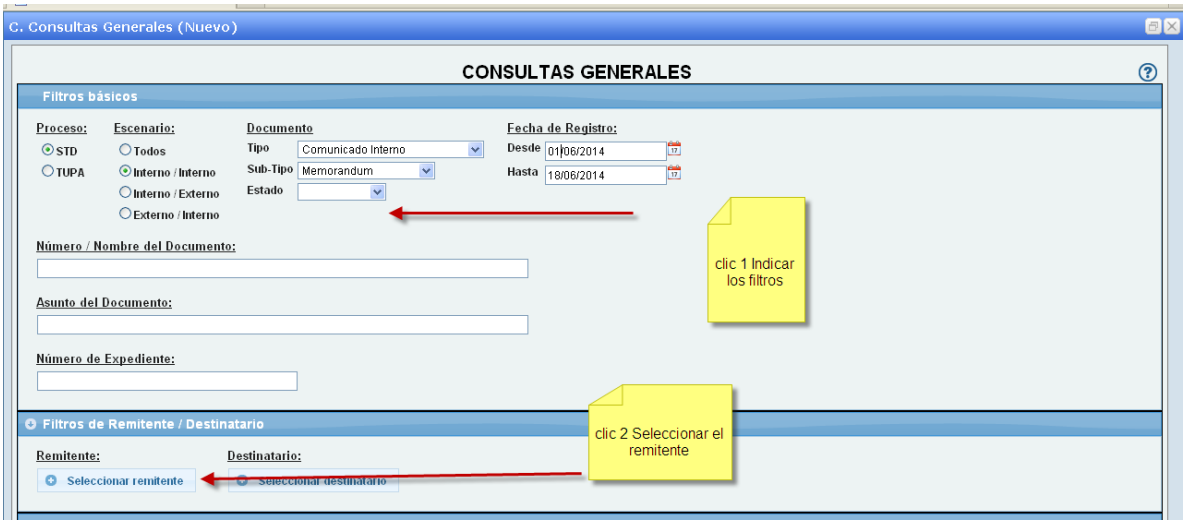

Escoger el nombre de a quien se va buscar sus documentos

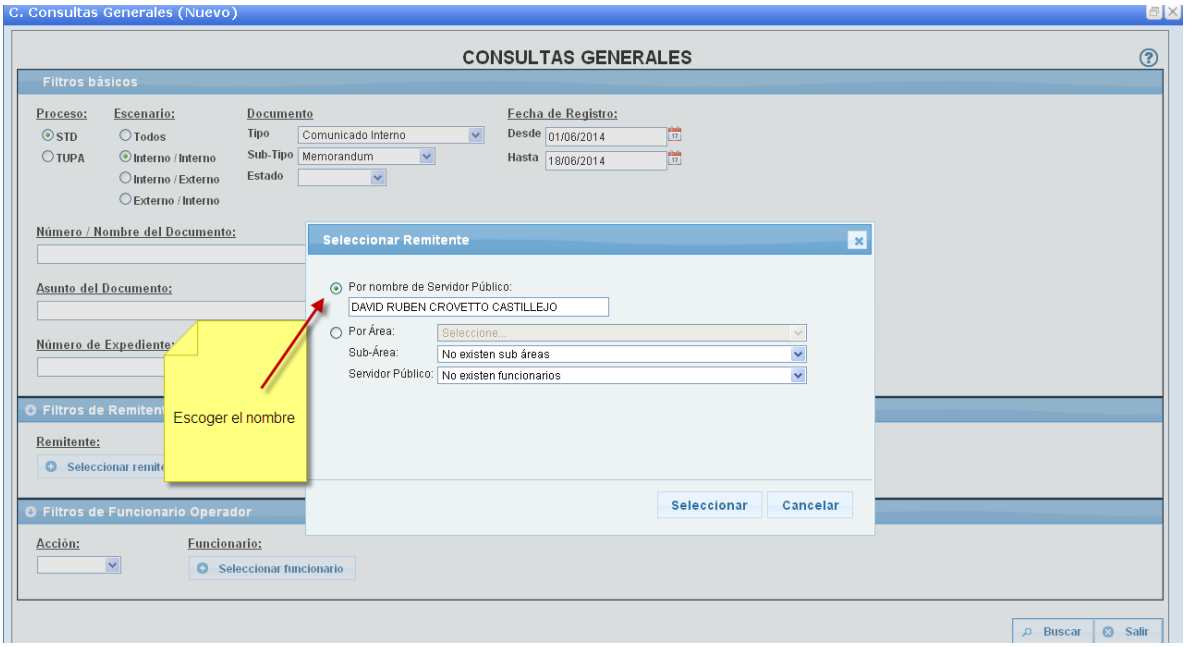

Se genera el filtro

Si se desea verificar por acciones se escoge lo siguientes filtros

F.MIS CORRELATIVOS

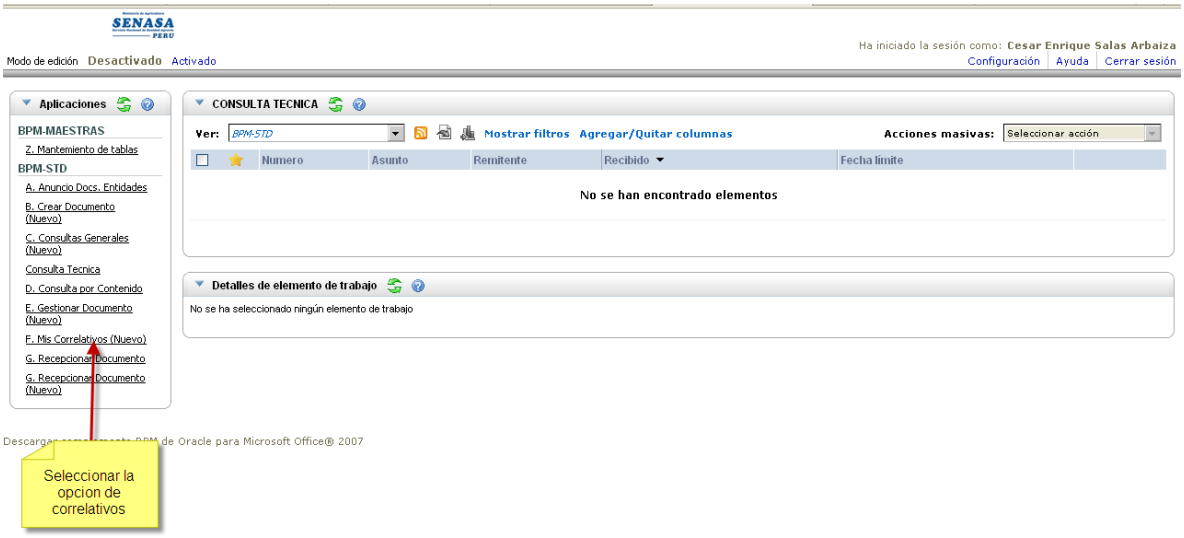

Completar los filtros

G.RECEPCIONAR DOCUMENTO

Se escoge la opción G, Recepcionar Documento

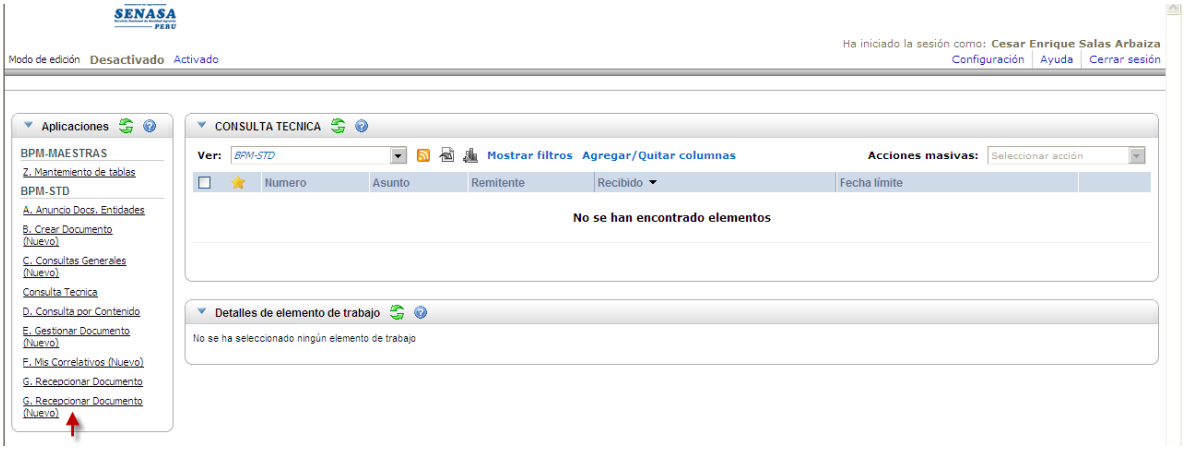

G. Recepcionar Documento (Nuevo)
RECEPCIONAR DOCUMENTO
Información Básica
Documento:
Canal:
MESA DE PARTES
Tipo:
Solicitud
Confidencial:
NO
Expediente:
Nuevo
Asociar a Expediente N°
seleccionar los campos
Mesa de Partes:
OFICINA DE PLANIFICACION Y DESARROLLO INSTITUCIONAL
Fecha y Hora de Recepción:
18/06/2014 11:31 AM
Usuario de Mesa de Partes:
CESAR ENRIQUE SALAS ARBAIZA
Remitente:
Entidad:
Buscar
Nombre completo:
Número de documento:
Sin número
N°
Asunto: (Máx. 250 caracteres)
250 caracteres restantes.
Información adicional
Continuar
Cancelar
* campos obligatorios

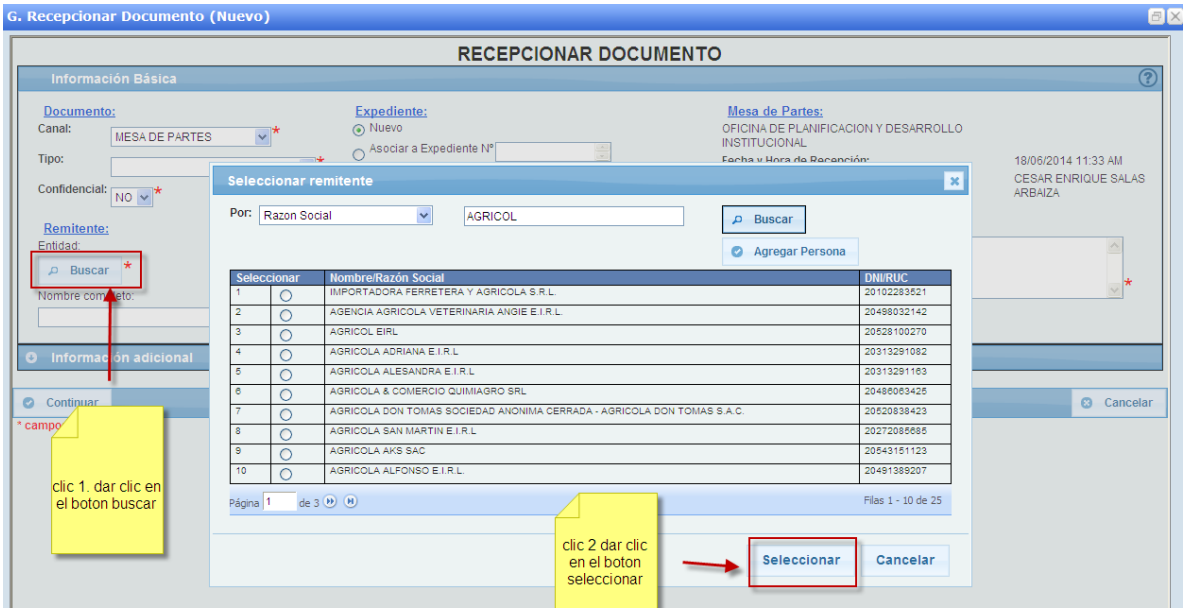
G. Recepcionar Documento (Nuevo)
RECEPCIONAR DOCUMENTO
Información Básica
Documento:
Canal:
MESA DE PARTES
Tipo:
Confidencial:
NO
Expediente:
Nuevo
Asociar a Expediente N°
Mesa de Partes:
OFICINA DE PLANIFICACION Y DESARROLLO INSTITUCIONAL
18/06/2014 11:33 AM
CESAR ENRIQUE SALAS ARBAIZA
Remitente:
Entidad:
Buscar
Nombre completo:
Información adicional
Continuar
Cancelar
clic 1. dar clic en el boton buscar
Seleccionar remitente
Por:
Razon Social
AGRICOL
Buscar
Agregar Persona
Seleccionar
Nombre/Razón Social
DNI/RUC
1 IMPORTADORA FERRETERA Y AGRICOLA S.R.L. 20102283521
2 AGENCIA AGRICOLA VETERINARIA ANGIE E.I.R.L. 20498032142
3 AGRICOL EIRL 20528100270
4 AGRICOLA ADRIANA E.I.R.L 20313291082
5 AGRICOLA ALESANDRA E.I.R.L 20313291163
6 AGRICOLA & COMERCIO QUIMIAGRO SRL 20486063425
7 AGRICOLA DON TOMAS SOCIEDAD ANONIMA CERRADA - AGRICOLA DON TOMAS S.A.C. 20520838423
8 AGRICOLA SAN MARTIN E.I.R.L 20272085685
9 AGRICOLA AKS SAC 20543151123
10 AGRICOLA ALFONSO E.I.R.L. 20491389207
Página 1 de 3
Filas 1 - 10 de 25
clic 2 dar clic en el boton seleccionar
Seleccionar
Cancelar