

AÑO : 2018  
MES : NOVIEMBRE  
SEM : 48  
FECHA : 07/12/2018

**Reporte epidemiológico de enfermedades en ANIMALES DOMÉSTICOS en el Perú - SENASA**

Enfermedad	LOCALIZACION: distrito, provincia, departamento	N° de notificación	N° de animales susceptibles	N° Casos	N° de animales muertos	Dx Lab
ANEMIA INFECCIOSA EOLINA	CHACHAPOYAS, CHACHAPOYAS, AMAZONAS	0061800043	11 equi	1 equi	0 equi	Negativo
COLERA AVIAR	INCLAN, TAGNA, TAGNA	0271800072	305 avi	55 avi	50 avi	Negativo
DIARREA EPIDÉMICA PORCINA	VISTA ALEGRE, NAZCA, ICA	0161800064	4 sui	1 sui	0 sui	Negativo
ENFERMEDAD DE NEWCASTLE	LOS BAÑOS DEL INCA, CAJAMARCA, CAJAMARCA	0051800151	23 avi	1 avi	0 avi	Negativo
ENFERMEDAD DE NEWCASTLE	SAMEGUA, MARISCAL NIETO, MOQUEGUA	0261800053	121 avi	41 avi	37 avi	Positivo
LARINGOTRAQUEITIS INFECCIOSA AVIAR	CARABAYLO, LIMA, LIMA	0281800137	118 avi	3 avi	1 avi	Negativo
MICOPLASMA AVIAR (M.G.)	CALLERIA, CORONEL PORTILLO, UCAYALI	0191800059	100 avi	60 avi	0 avi	Positivo
PESTE PORCINA CLÁSICA	LOS BAÑOS DEL INCA, CAJAMARCA, CAJAMARCA	0051800146	15 sui	1 sui	0 sui	Negativo
PESTE PORCINA CLÁSICA	JESUS, LAURICOCHA, HUANUCO	0131800035	6 sui	6 sui	2 sui	Negativo
RABIA	MANUEL ANTONIO MESONES MU, FERRENAFE, LAMBAYEQUE	0041800058	10 sui	8 sui	8 sui	Negativo
RABIA	SORAS, SUCRE, AYACUCHO	0141800045	21 bov	1 bov	1 bov	Positivo
RABIA	CANARIA, VICTOR FAJARDO, AYACUCHO	0141800046	11 bov	1 bov	1 bov	Negativo
RABIA	SAN JOSE DE LOURDES, SAN IGNACIO, CAJAMARCA	0051800152	21 bov	1 bov	1 bov	Positivo
RABIA	LAS PIEDRAS, TAMBOPATA, MADRE DE DIOS	0231800015	80 bov	1 bov	1 bov	Negativo
SINDROME REPRODUCTIVO Y RESPIRATORIO PORCINO	MUQUI, JALLA, JUNIN	0111800046	3 sui	2 sui	1 sui	Negativo

**Abrreviatura de especie:** Abejas (apl), Aves (avi), Bovino (bov), Caprino (cap), Equino (equ), Ovinio (ovi), Porcino (sui)  
**Pendiente:** Muestras recolectada por la Dirección Ejecutiva del SENASA, pero que aún no han sido recibidas en el Centro de Diagnóstico de Sanidad Animal  
**En Proceso:** Muestra remitida por la Dirección Ejecutiva del SENASA que ha sido recepcionada, encontrándose en procesamiento

**Gráfico N° 1. Número de brotes de enfermedades. (semana epidemiológica 1 a 48) Año 2018.**

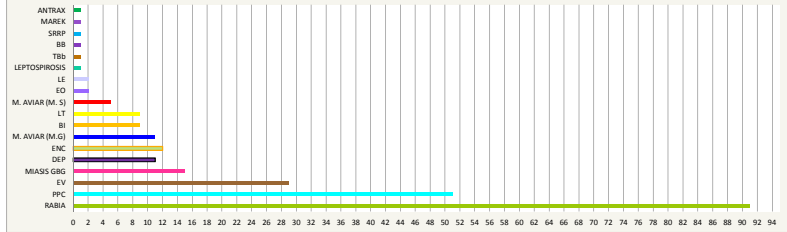

**Abrreviaturas de enfermedades.**

BRUCELLOSIS BOVINA - BB
DIARREA EPIDÉMICA PORCINA - DEP
ENFERMEDAD DE NEWCASTLE - ENC
EPIDIDIMITIS OVINA - EO
ESTOMATITIS VESICULAR - EV
LARINGOTRAQUEITIS INFECCIOSA AVIAR - LT
LOGUE EUROPEA - LE
MIASIS COCHILIONMIA HOMINIVORAS - MARGES GROS
MICOPLASMASIS AVIAR (M. gallinacearum) - M. AVIAR (M.G.)
MICOPLASMASIS AVIAR (M. synoviae) - M. AVIAR (M.S.)
PESTE PORCINA CLÁSICA - PPC
TUBERCULOSIS BOVINA - TB

**Mapa de distribución geográfica de enfermedades Semana epidemiológica 1 a 48. Año 2018**

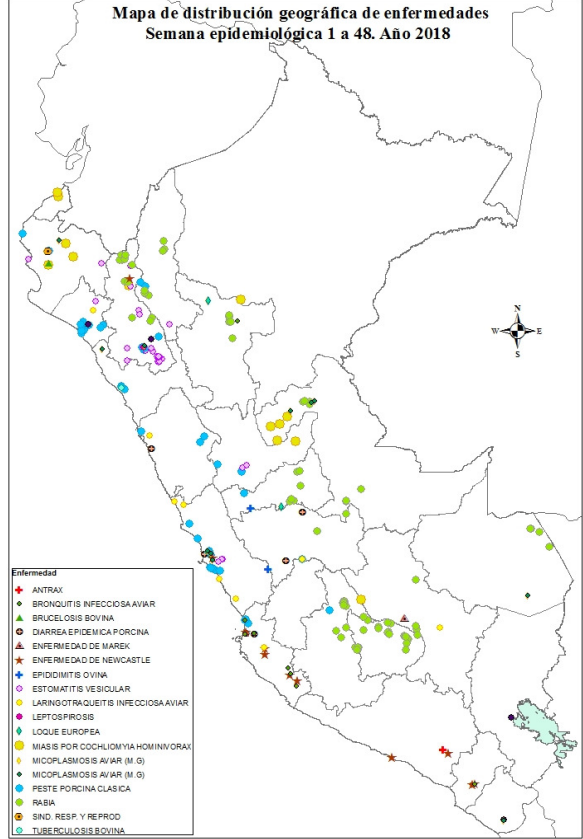

**Gráfico N° 2. Distribución del número de brotes de Rabia Semana epidemiológica 1 a 48. Comparativo Año 2017 - 2018**

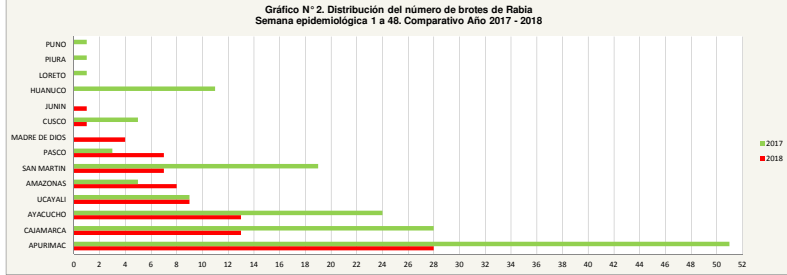

**Gráfico N° 3. Distribución del número de brotes de Enfermedad de Newcastle Semana epidemiológica 1 a 48. Comparativo Año 2017 - 2018**

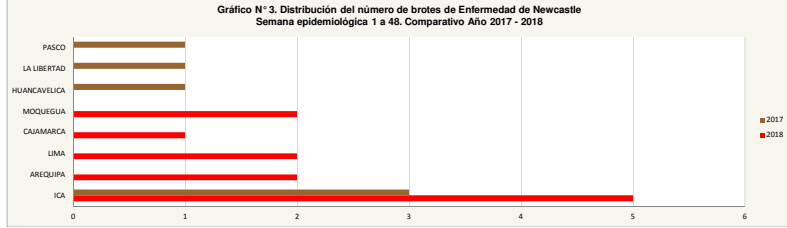

**Gráfico N° 4. Distribución del número de brotes de PPC Semana epidemiológica 1 a 48. Comparativo Año 2017 - 2018**

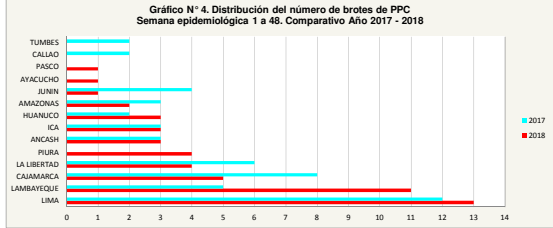

**Puntos de contacto:**  
 info@senasa.gob.pe | jmantilla@senasa.gob.pe  
 Tele-Fax: 051-1-3133310 / 051-1-3133325  
 Línea gratuita del SENASA para notificación de enfermedades: 0-800-10125 (Anexos 1902 o 1932).  
 Notificación de enfermedades: <http://200.40.104.72/SIGESAN/e-notificacion.html>

**Fuentes de Información:**  
 SIGISA-SENASA : Sistema Integrado de Gestión de Sanidad Animal  
 SIGCED-SENASA : Sistema Integrado de Gestión de Centro de Diagnóstico