Frecuencias de Ocurrencias de Enfermedades
Año 2002

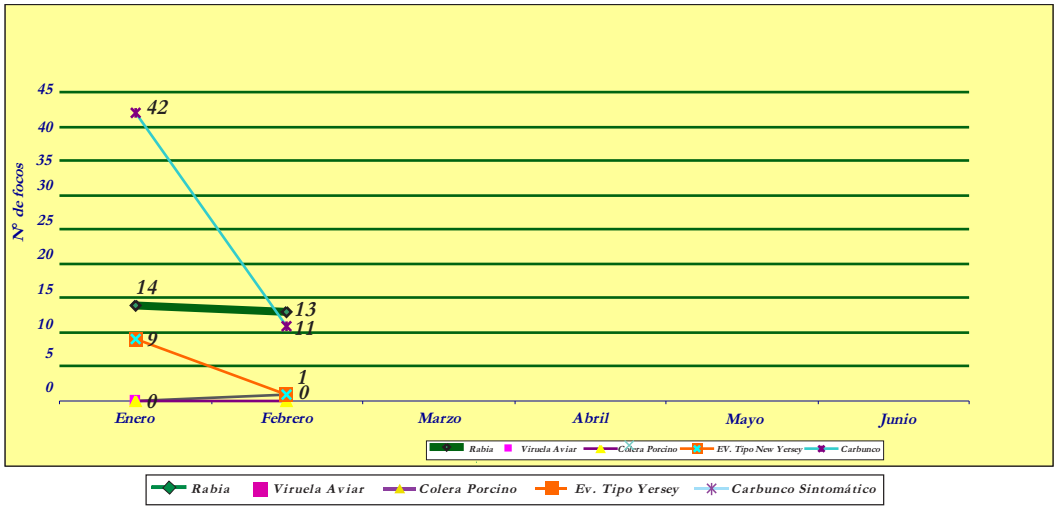

Ocurrencias de Enfermedades
Febrero - 2002

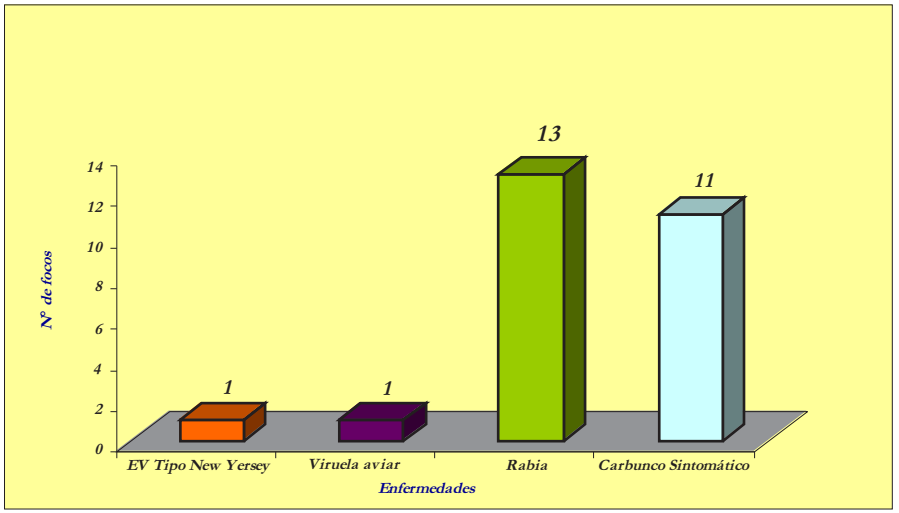

Informes o notificaciones de enfermedades:
Dirección General de Sanidad Animal
Direcciones Desconcentradas - SENASA
Telefax : 431-4478 | 431-0224
e-mail : wvalderrama@senasa.gob.pe

Boletín Técnico Informativo
Año III - Nº 002
Edición impresa : Abril 2002

Diagramación : Área de Diseño - SENASA | Catherine Ruiz G. / Fiorella Matta A.

REPUBLICA DEL PERU
MINISTERIO DE AGRICULTURA
SERVICIO NACIONAL DE SANIDAD AGRARIA

Situación Zoosanitaria del Perú

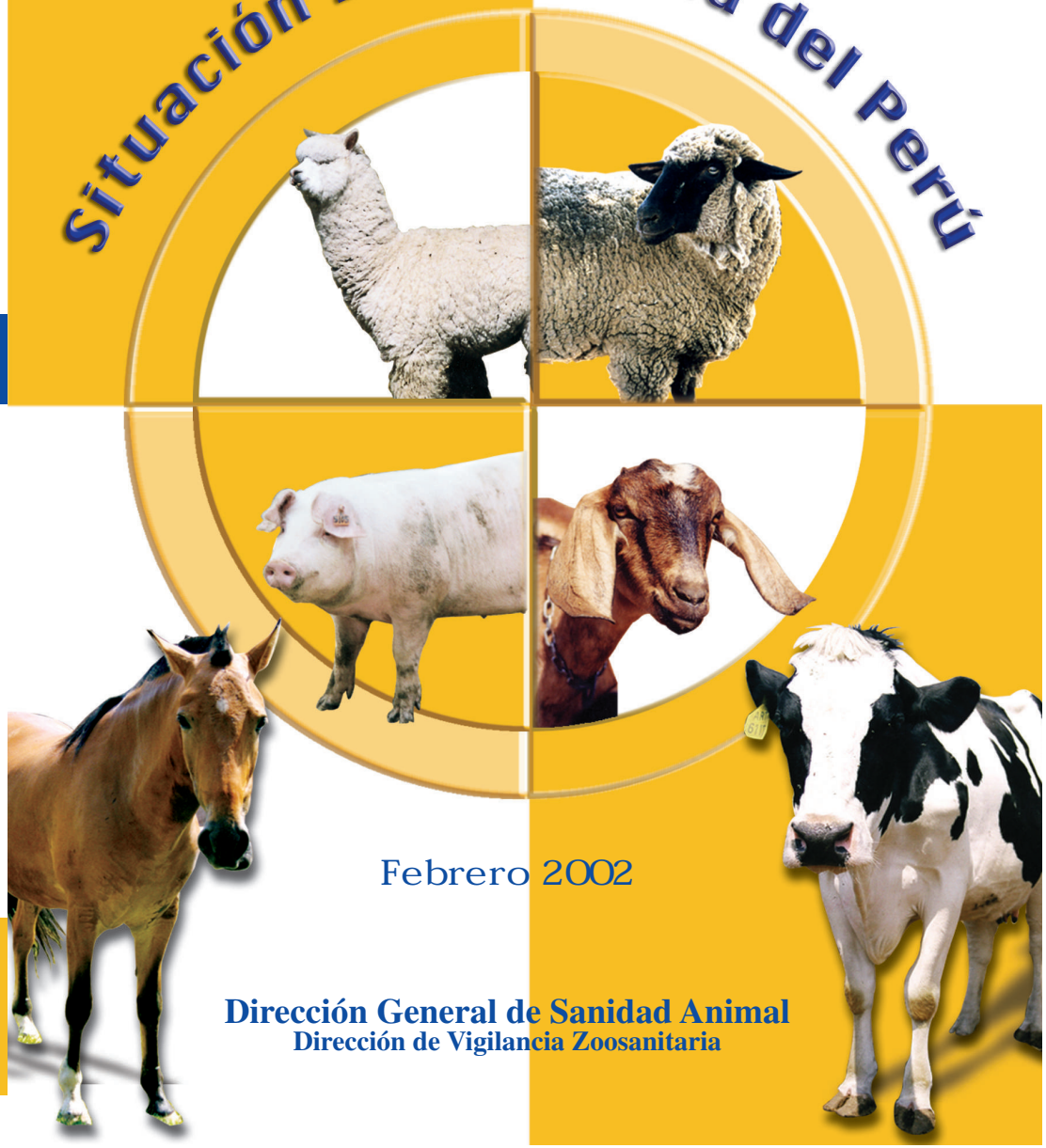

Febrero 2002

Dirección General de Sanidad Animal
Dirección de Vigilancia Zoosanitaria

RESUMEN DE OCURRENCIAS ZOOSANITARIAS
REPORTADAS EN EL PERU

Febrero 2002

CODIGO OIE	ENFERMEDADES DE LA LISTA A	ANCASH	APURIMAC	AREQUIPA	AYACUCHO	CAJAMARCA	HUANUCO	JUNIN	MADRE DE DIOS	SAN MARTIN	UCAYALI	TOTAL MENSUAL	TOTAL ANUAL	TOTAL MES AÑO ANTERIOR
(A 010)	FIEBRE AFTOSA											0	0	0
(A 020)	ESTOMATITIS VESICULAR TIPO INDIANA											0	0	0
(A 020)	ESTOMATITIS VESICULAR TIPO NEW JERSEY					1						1	10	0
(A 130)	PESTE PORCINA CLASICA											0	0	1
(A 160)	NEWCASTLE											0	0	0
CODIGO OIE	ENFERMEDADES DE LA LISTA B													
(B 051)	CARBUNCO BACTERIANO (ANTRAX)											0	0	1
(B 058)	RABIA		6		1				2		4	13	27	8
(B 307)	VIRUELA AVIAR			1								1	1	0
CODIGO FAO	ENFERMEDADES DE LA LISTA C													
(C 614)	CARBUNCO SINTOMATICO	2		2	1	1	1	1	2	1		11	53	9

	COMENTARIOS:
(A 010)	FIEBRE AFTOSA : Sin ocurrencia
(A 060)	NEWCASTLE: Sin ocurrencia
(C 614)	CARBUNCO SINTOMATICO: Las cifras corresponden a las ocurrencias reportadas en base al dianóstico clínico efectuado en campo. /// Sólo se cosignan los dptos. que presentaron ocurrencias positivas.

2002
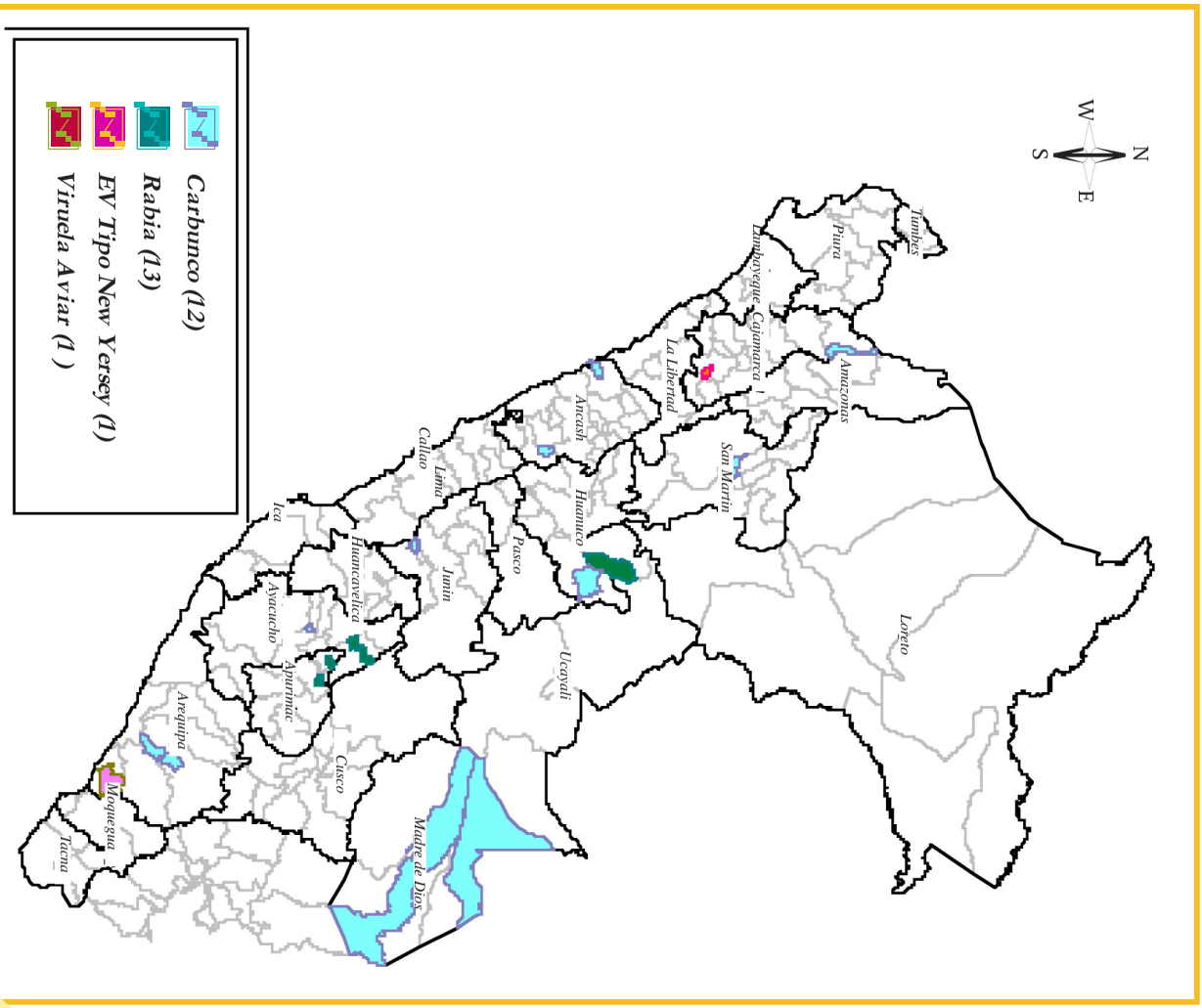
DISTRIBUCION GEOGRAFICA DE LA OCURRENCIA DE ENFERMEDADES FEBRERO 2002